



TOOL WORK®

CATALOGO DE HERRAMIENTAS
2026

ALICATES**DE PUNTA, MANGO REFORZADO**

CODIGO	MODELO	MEDIDA	P. UNITARIO	CAJA
61-05-03	N° 200081	4.3/4"		6/36
61-05-01	N° 200001	6"		6/36
61-05-02	N° 200003	8"		6/24

61-05-89	N° 201501P PRO	6"		6
----------	----------------	----	--	---

CORTANTE, MANGO REFORZADO

61-05-04	N° 200083	4.1/4"		6/36
61-05-10	N° 200005	6"		6/36
61-05-11	N° 200007	8"		6/24

61-05-90	N° 201505P PRO	6"		6
----------	----------------	----	--	---

PUNTA REDONDA, MANGO REFORZADO

61-05-18	N° 200021	6"		6/36
----------	-----------	----	--	------

CORTE FRONTAL, MANGO REFORZADO

61-05-06	N° 200089	4"		6/36
61-05-19	N° 200023	6"		6/36

CORTANTE, ALTA RESISTENCIA, MANGO REFORZADO

61-05-15	N° 200008	7.1/2"		6/24
----------	-----------	--------	--	------

UNIVERSAL, REMOVEDOR TORNILLOS

61-05-67	N° 200029	6"		6/36
para tornillos de cabeza 3 a 9,5 mm				

UNIVERSAL, MANGO REFORZADO

61-05-07	N° 200091	4.1/2"		6/36
61-05-91	N° 201511P PRO	7.1/2"		6
61-05-97	N° 201513P PRO	8.1/2"		6

MODELO AMERICANO, CORTE LATERAL

61-05-16	N° 200009	6"		6/36
61-05-20	N° 200011	7.1/2"		6/24
61-05-22	N° 200013	8.1/2"		6/24

PUNTA CURVA, MANGO REFORZADO

61-05-05	N° 200085	4.3/4"		6/36
61-05-17	N° 200017	6"		6/36

PELACABLES, MANGO REFORZADO

61-05-25	N° 200025	6"		6/36
----------	-----------	----	--	------

EN JUEGO, MANGO REFORZADO

61-05-09	N° 204005	3 pzs		6/12
alicate Punta 6" alicate Corte Diagonal 6" alicate Universal 7.1/2"				



ALICATES



PUNTA LARGA, PROTEGIDO

CODIGO	MODELO	MEDIDA	P. UNITARIO	CAJA
61-05-29	Nº 200181	4.3/4"		6/36
61-05-30	Nº 200101	6"		6/36
61-05-32	Nº 200103	8"		6/24

PUNTA CURVA, PROTEGIDO

61-05-27	Nº 200185	4.3/4"		6/36
61-05-53	Nº 200117	6"		6/36
61-05-54	Nº 200119	8"		6/36

PUNTA CURVA, LARGO ALCANCE

61-05-56	Nº 200223 curva 45°	11"		6/24
----------	---------------------	-----	--	------

PUNTA RECTA , LARGO ALCANCE

61-05-57	Nº 200221	11"		6/24
----------	-----------	-----	--	------

PUNTA PLANA, PROTEGIDO

61-05-28	Nº 200187	4.3/4"		6/36
----------	-----------	--------	--	------

CORTE DIAGONAL, PROTEGIDO

61-05-26	Nº 200183	4.1/4"		6/36
61-05-40	Nº 200105	6"		6/36
61-05-42	Nº 200107	8"		6/24

CORTE DIAGONAL, ALTA RESISTENCIA, PROTEGIDO

61-05-45	Nº 200108	7.1/2"		6/24
----------	-----------	--------	--	------

CORTE FRONTAL, PROTEGIDO

61-05-33	Nº 200189	4.1/4"		6/36
61-05-62	Nº 200123	6"		6/36

UNIVERSAL, PROTEGIDO

61-05-34	Nº 200191	4.1/2"		6/36
61-05-46	Nº 200109	6"		6/36
61-05-50	Nº 200111	7.1/2"		6/24
61-05-52	Nº 200113	8.1/2"		6/24

PUNTA REDONDA, PROTEGIDO

61-05-61	Nº 200121	6"		6/36
----------	-----------	----	--	------

PELACABLES, PROTEGIDO

61-05-55	Nº 200125	6"		6/36
----------	-----------	----	--	------

MULTIFUNCION, CON LINTERNA LED

61-05-95	Nº 900056			6/24
Linterna LED 3 pilas AAA - Alicata multifunción - Estuche				

61-05-99	Nº 900112			6/24
----------	-----------	--	--	------

Alicate mini multifunción 13 en 1 Multiherramienta 5 en 1
Linterna LED 2 pilas AA (incluidas)

PRECIO y STOCK SUJETO A CONFIRMACIÓN

ALICATES

PELACABLE

CODIGO	MODELO	MEDIDA	P. UNITARIO	CAJA
61-05-35	N° 400001			6/24

PELACABLE, AUTOMATICO

61-05-36	N° 400011			6/24
----------	-----------	--	--	------

61-05-37	N° 401001	6.1/2"		6/24
----------	-----------	--------	--	------

61-05-38	N° 401009	8.1/2"		6/24
----------	-----------	--------	--	------

MINIATURA

CODIGO	MODELO	P. SET	CAJA
61-05-96	N° 545301 - 2 piezas - 165mm		6/36
1 Alic.pta.larga, 1 Alic.pta.diagonal, para modelismo, arte, etc.			

61-05-08	N° 204024 - 2 piezas - 120mm		1
1 Aliccate punta larga 129mm - 1 Aliccate cortante 110mm.			

PARA SEGUROS, EXTERIOR RECTO

CODIGO	MODELO	MEDIDA	P. UNITARIO	CAJA
61-05-80	N° 202011	7"		6/24

PARA SEGUROS, EXTERIOR CURVO

61-05-88	N° 202015	7"		6/24
----------	-----------	----	--	------

PARA SEGUROS, INTERIOR RECTO

61-05-84	N° 202013	7"		6/24
----------	-----------	----	--	------

PARA SEGUROS, INTERIOR CURVO

61-05-92	N° 202017	7"		6/24
----------	-----------	----	--	------

PARA SEGUROS, EN JUEGOS

61-05-93	N° 202024	4 pzs		6/24
----------	-----------	-------	--	------

ANILLO RETENCION SAE, EN JUEGOS

62-53-20		N° 565311					300 pzs				
1/4"	5/16	3/8"	7/16	1/2"	9/16	5/8"	3/4"	13/16	7/8"	1"	1.1/4"
30pz	20pz	50pz	20pz	50pz	20pz	30pz	35pz	10pz	20pz	10pz	5pz

62-53-21		N° 565313					295 pzs				
6mm	8mm	9mm	10mm	11mm	12mm	13mm	14mm	15mm	16mm	17mm	
25pz	20pz	15pz	20pz	20pz	20pz	10pz	20pz	15pz	20pz	10pz	
18mm	19mm	20mm	21mm	22mm	24mm	25mm	28mm	30mm	32mm	35mm	
15pz	10pz	15pz	10pz	10pz	10pz	10pz	5pz	5pz	5pz	5pz	

PRECIO y STOCK SUJETO A CONFIRMACIÓN

TOOLWORK.CL

ALICATES



PUNTA LARGA, AISLADO, 1000V

CODIGO	MODELO	MEDIDA	P. UNITARIO	CAJA
61-05-60	N° 201003	8"		6/24

CORTE DIAGONAL, AISLADO, 1000V

61-05-65	N° 201005	6"		6/24
----------	-----------	----	--	------

UNIVERSAL, AISLADO, 1000V

61-05-70	N° 201011	8"		6/24
----------	-----------	----	--	------

61-05-72	N° 201063	9"		6/24
----------	-----------	----	--	------

PELACABLE, AISLADO, 1000V

61-05-75	N° 201025	6"		6/24
----------	-----------	----	--	------

JUEGO, AISLADO, 1000V

CODIGO	MODELO		P. SET	CAJA
61-05-73	N° 201083	3 pzs		
alicate #201011 universal - #201001 pta larga - #201005 corte diagonal				

ARCOS SIERRA



MECANICO

CODIGO	MODELO	MEDIDA	P. UNITARIO	CAJA
61-47-01	N° 267005	12" fijo mgo engomado		6/12
61-47-02	N° 267007	12" hoja bi-metal		6/12
61-47-04	N° 267031	12" ajustable		6/24
61-47-09	N° 267032	fijo mgo engomado 12"		6/12

PARA CALAR

CODIGO	MODELO	MEDIDA	P. UNITARIO	CAJA
61-47-06	N° 267053	10" hoja bi-metal MINI		6/36
61-47-08	N° 268001	6" tipo colegial		6/60

61-47-05	N° 545069	AJUS.PRECISIÓN 10-140mm 5.1/2"		
----------	-----------	-----------------------------------	--	--

PRECIO y STOCK SUJETO A CONFIRMACIÓN

TOOLWORK.CL

ATORNILLADORES

CARPINTERO

CODIGO	MODELO	MEDIDA	P. UNITARIO	CAJA
61-20-53	N° 205009	3/16" x 4"		6/72
61-20-62	N° 205016	7/32" x 5"		6/72
61-20-63	N° 205017	7/32" x 6"		6/72
61-20-55	N° 205010	1/4" x 4"		6/72
61-20-57	N° 205011	1/4" x 5"		6/72
61-20-60	N° 205014	1/4" x 6"		6/72
61-20-64	N° 205018	6,5mm x 6"		6/72
61-20-59	N° 205013	5/16" x 6"		6/60
61-20-66	N° 205019	5/16" x 7"		6/60
61-20-61	N° 205015	3/8" x 8"		6/60



ELÉCTRICO

61-20-46	N° 205000	3/32" x 3"		6/72
61-20-47	N° 205001	1/8" x 3"		6/72
61-20-48	N° 205002	1/8" x 4"		6/72
61-20-49	N° 205003	5/32" x 4"		6/72
61-20-50	N° 205004	5/32" x 5"		6/72



PHILLIPS

61-20-67	N° 205031	# 0 x 2.1/2"		6/72
61-20-74	N° 205032	# 0 x 3"		6/72
61-20-65	N° 205033	# 1 x 3"		6/72
61-20-68	N° 205034	# 1 x 4"		6/72
61-20-73	N° 205037	# 2 x 4"		6/72
61-20-71	N° 205038	# 2 x 5"		6/72
61-20-72	N° 205041	# 3 x 6"		6/60

PERILLERO

61-20-51	N° 205007 CARP	3/16" x 1.1/2"		6/72
61-20-52	N° 205008 CARP	3/16" x 2"		6/72
61-20-69	N° 205035 PHILL	# 2 x 1.1/2"		6/72
61-20-70	N° 205036 PHILL	# 2 x 2"		6/72

TORX

61-20-77	N° 205069	T8 - 3"		6/72
61-20-78	N° 205071	T10 - 3"		6/72
61-20-79	N° 205073	T15 - 4"		6/72
61-20-80	N° 205075	T20 - 4"		6/72
61-20-81	N° 205077	T25 - 4"		6/72
61-20-82	N° 205079	T27 - 5"		6/72
61-20-83	N° 205081	T30 - 5"		6/72
61-20-84	N° 205083	T40 - 6"		6/60
61-20-85	N° 205085	T45 - 6"		6/60



PRECIO y STOCK SUJETO A CONFIRMACIÓN

TOOLWORK.CL

ATORNILLADORES
EN JUEGO, CORRIENTES

CODIGO	MODELO	P. DISPLAY	CAJA
61-20-01	N° 205401 juego 6 piezas		6/24
Punta Cruz: # 0 x 60mm (2.1/2"); # 1 x 75mm (3"); # 2 x 100mm (4") Punta Paleta: 3x75mm (1/8x3"); 5x100mm (3/16x4"); 6 x 125mm (1/4x5")			

61-20-02	N° 205402 juego 6 piezas		6/24
Punta Paleta: 5 x 38mm (3/16 x 1-1/2"), 3 x 75mm (1/8 x 3"), 5 x 100mm (3/16 x 4"), 5 x 50mm (3/16 x 2"), 6 x 100mm (1/4 x 4"), 6 x 125mm (1/4 x 5")			

61-20-36	N° 205405 juego 6 piezas TORX		6/24
Punta Torx: T-10 T-15 T-20 T-25 T-27 T-30			

61-20-04	N° 205407 juego 10 piezas		6/24
Punta Paleta: 5 x 38mm 3 x 75mm, 5 x 100mm, 6 x 125mm Punta Cruz: #0 x 60mm, #2 x 38mm, #1 x 75mm - #2 x 100mm Punta Torx: T-10 x 75mm (3"), T-15 x 100mm (4")			

61-20-13	N° 205440 juego 20 piezas		0/8
Punta Paleta: 5x75mm, 5x100mm, 5x150mm, 6x100mm, 6x150mm(2), 6x38mm Punta Cruz: #1x100mm, #1x150mm, #2x100mm, #2x150mm, #2x38mm 1 jgo Atorn Precisión 6 pzs: "+" #0, #00 y "-" 1,4, 2,0, 2,4, 3,0 mm 2 Atorn tipo "Z": paleta-cruz #1 x 5mm - #2 x 6mm			

61-20-11	N° 205441 juego 2 pzas PERILLERO		6/24
Punta Paleta: 6mm (1/4") Punta Cruz: #2 x 1.1/2			

61-20-39	N° 205411 juego 2 pzas PERILLERO		6/24
Mango reforzado - Punta Paleta: 6,5mm (1/4") Punta Cruz: #2 x 1.1/2			

61-20-06	N° 205431 juego 2 piezas		6/24
Mango reforzado - Punta Paleta: 6mm (1/4") Punta Cruz: #2			

61-20-38	N° 205409 juego 2 piezas		6/24
Punta Paleta: 6,5mm (1/4") Punta Cruz: #2			

61-20-08	N° 205435 juego 4 piezas		6/24
Punta Paleta: 5mm (3/16") 6mm (1/4") Punta Cruz: #1 - #2			

61-20-09	N° 205439 juego 6 piezas		6/24
Punta Paleta: 5mm x 75mm(3/16") 6mm x 100mm (1/4") 5mm x 150mm (3/16") 6mm x 150mm (1/4") Punta Cruz: #1 x 4" - #2 x 4"			

PRECIO y STOCK SUJETO A CONFIRMACIÓN

TOOLWORK.CL

ATORNILLADORES

CARPINTERO, BARRA HEXAGONAL, CON TORQUE, PUNTA MAGNETICA

CODIGO	MODELO	MEDIDA	P. UNITARIO	CAJA
61-20-30	N° 205169	3/16" x 3"		6
61-20-31	N° 205171	1/4" x 4"		6
61-20-32	N° 205173	1/4" x 6"		6
61-20-33	N° 205175	5/16" x 6"		6
61-20-34	N° 205177	5/16" x 8"		6

PHILLIPS, CON TORQUE, PUNTA MAGNETICA

61-20-75	N° 205181	# 1 x 3"		6
61-20-76	N° 205183	# 2 x 4"		6
61-20-86	N° 205185	# 2 x 6"		6
61-20-87	N° 205187	# 3 x 6"		6
61-20-88	N° 205189	# 3 x 8"		6

CARPINTERO, AISLADO

CODIGO	MODELO	MEDIDA	P. UNITARIO	CAJA
61-20-10	N° 205501	3,0 x 75 mm		6/60
61-20-12	N° 205503	4,0 x 100 mm		6/60
61-20-14	N° 205505	5,5 x 125 mm		6/60
61-20-16	N° 205507	6,5 x 150 mm		6/60
61-20-18	N° 205509	8,0 x 175 mm		6/60

PHILLIPS, AISLADO

61-20-25	N° 205511	# 0 x 60 mm		6/60
61-20-27	N° 205513	# 1 x 80 mm		6/60
61-20-26	N° 205515	# 2 x 100 mm		6/60

EN JUEGO, AISLADO

CODIGO	MODELO	P. DISPLAY	CAJA
90-90-11 (61-20-29)	N° 205601 juego 6 piezas		6/24
Punta Cruz : # 0 x 60mm; # 1 x 80mm; # 2 x 100mm Punta Paleta : 3x75mm; 4x100mm; 5,5 x 125mm			

61-20-56	N° 205604 juego 12 piezas		6
Punta Cruz aislado : # 1 x 80mm; # 2 x 100mm Punta Paleta aislado : 3x75mm; 4x100mm; 5,5x125mm Joyero punta cruz : #0 - #00 Joyero punta paleta : 1.4, - 2.0 - 2.4 - 3.0 mm Buscapolos 125-250V			



ATORNILLADORES



INALAMBRICO

CODIGO	MODELO	P. UNITARIO	CAJA
61-20-28	N° 469001 ajustable - recargable		6
Punta corta: Paleta: 5,5 - 6,5mm Cruz: #1, #2 (2pzs) Torx: T10 T15 T20 Hex: H3 - H6 Punta larga: Paleta: 5,5 - 6,5mm Cruz: #1, #2 Porta punta: 60mm Broca: 1,5 - 3mm Cargador			



DE GOLPE

CODIGO	MODELO	P. DISPLAY	CAJA
61-20-05	N° 207201 juego 4 piezas		6/12
Paleta: 10mm (3/8"); 8mm (5/16") Cruz: # 2, # 3 Estuche metálico			



AUTOMATICO

61-20-17	N° 209002	7 piezas	6/24
Punta Cruz : #1 - #2 Punta Paleta : 5mm - 6mm Broca : 1,5 - 2mm			

PUNTAS INTERCAMBIABLES

CODIGO	MODELO	P. UNITARIO	CAJA
61-20-45	N° 900063	6 en 1	16/48
Punta Cruz : # 1 ; # 2 Punta Paleta : 3/16 ; 1/4 - con Chicharra			



61-20-42	N° 205211	6 en 1	6/60
Punta Cruz : # 1 ; # 2 Punta Paleta : 5mm (3/16") 6mm (1/4") Punta Hexagona : 8mm (5/16") - 6mm (1/4")			



61-20-44	N° 205387	4 en 1	6/60
Punta Cruz : #1 - #2 Punta Paleta : 5mm - 6mm			



61-20-24	N° 205247 - 150mm	7 piezas	12/48
C/Chicharra - Punta Cruz : #1 #2 #3 Punta Paleta : 4mm 5,5mm 6,5mm			



61-20-19	N° 205245 - 240mm	7 piezas	12/48
C/Chicharra - Punta Cruz : #1 #2 #3 Punta Paleta : 4mm 5,5mm 6,5mm			



61-20-22	N° 900173	13 en 1	12/48
Con Chicharra Punta Cruz-Paleta : #1-4mm; #2-5mm; #3-6mm; #1-5/32"; #2-3/16"; #3-1/4" Punta Cruz-Hex. : #1-4mm; #2-5mm; #3-6mm; #1-5/32"; #2-3/16"; #3-1/4"			

61-20-43	N° 545199	22 piezas	6/36
8 Puntas dobles - Cruz -Paleta : #0x3/64", # 00x1/8", #000x5/64" Hexagona : 1/16"x5/64" - Hex-Paleta: 0.05x3/32" - Torx: T-5xT-8, T-6xT-10 - Cuadrada : #8 x #1 10 Puntas simples - Cruz: #0, #1" - Paleta : 3/16", 1/4" - Torx: T-15, T-20, T-25 - Hex: 1/8", 5/32", 3/16" 2 Barra Extensión 2", 2.3/8" - 1 Mango Atorn. - 1 Tubo almacenaje			



PRECIO y STOCK SUJETO A CONFIRMACIÓN

TOOLWORK.CL

ATORNILLADORES DE TORQUE

CODIGO	MODELO	P. UNITARIO	CAJA
61-20-20	N° 900209 3 pzs		6/24
Extensión de 3" y 6"			

CODIGO	MODELO	P. UNITARIO	CAJA
61-20-23	N° 900218 6 pzs		12/48
Punta Paleta 4 - 5 - 6 mm Punta Cruz #1 - #2 - #3			



ATORNILLADORES PUNTA

CODIGO	MODELO	P. UNITARIO	CAJA
61-20-03	N° 900168 3 posiciones		12/48
Punta paleta : 4 - 5 - 6 mm Punta Cruz: #1 #2 #3			

CODIGO	MODELO	P. UNITARIO	CAJA
61-20-21	N° 900232 TORQUE	10 pzs	12/24
Punta Paleta: 4 - 5 - 6 mm Punta Cruz : PH1 - PH2 - PH3 Punta Torx : T15 T20 Extensión 3.1/2" - Chicharra T			

CODIGO	MODELO	P. UNITARIO	CAJA
61-21-30	N° 418321	21 pzs	
15 Punta 25mm: PH1(2pz), PH2(4pz), PH3 - Carp. 4(2pz) 5,5(2pz) 6,5mm PZ1 PZ2 PZ3 2 Puntas 50mm: PH2 - Carp. 5,5mm 3 Adaptador 36mm: 6 - 8 - 10 mm 1 Porta Punta 60mm - Caja plástica magnética			

CODIGO	MODELO	P. UNITARIO	CAJA
61-20-35	N° 900016	16 pzs	6/48
Punta Paleta: 4,5 - 5,5 mm Punta Cruz : PH1 - PH2 - PH2 LARGA Punta Pozidriv: PZ1 PZ2 Punta Torx : T10 T15 T20 T25 T30 T40 Mango y adaptador , estuche plástico			

CODIGO	MODELO	P. UNITARIO	CAJA
61-20-37	N° 900017	32 pzs	6/36
Punta Paleta: 4,5 - 5,5 - 6,5mm Punta Cruz : PH1(3pzs) - PH2(3pzs) - PH3(3pzs) Punta Pozidriv: PZ1 (3pzs) PZ2 (3pzs) PZ3 (3pzs) Punta Hex : H4 H5 H6 Punta Torx : T10 T15 T20 T25 T30 T40 Mango - adaptador - estuche plástico			

CODIGO	MODELO	P. UNITARIO	CAJA
61-20-07	N° 900165	103 pzs	8
Punta Paleta corta : 3 (3pzs) 4 (3pzs) 5 (3pzs) 6 (3pzs) 7 (3pzs) mm Punta Cruz corta : PH0(3pzs) PH1(3pzs) - PH2(3pzs)- PH3(3pzs) Punta Pozidriv corta : PZ0 (3pzs) PZ1(3pzs) PZ2(3pzs) PZ3(3pzs) Punta Torx corta : T10(3pzs) T15(3pzs) T20(3pzs) T25(2pzs) T27(2pzs) T30(2pzs) T40(2pzs) Punta Hex corta : 2 - 2,5 - 3 - 4 - 5 - 5,5 - 6 mm Punta Paleta larga : 3 (2pzs) 4 (2pzs) 5 (2pzs) 6 (2pzs) 7 mm Punta Cruz larga : PH0 PH1(2pzs) - PH2(2pzs)- PH3(2pzs) Punta Pozidriv larga : PZ0 PZ1(2pzs) PZ2(2pzs) PZ3(2pzs) Punta Torx corta : T10(2pzs) T15 T20 (2pzs) T25 T30 T40 Punta Hex larga : H2,5 - H3 - H4(2pzs) - H5(2pzs) - H6(2pzs) Mango - adaptador - estuche plástico			



ATORNILLADORES PRECISION



CODIGO	MODELO	P.UNITARIO	CAJA
61-20-40	# 545532 Juego 32 piezas		6/36
Punta Cruz : # 000 - # 00 - # 0 - # 1 Punta Pozidriv : #0, # 1 Punta Paleta : 1,0 - 1,5 - 2,0 - 2,5 - 3,0 - 3,5 - 4,0 mm Punta Torx : T4 - T5 - T6 - T7 - T8 - T9 - T10 - T15 - T20 Punta Hexagona : 0,7 - 0,9 - 1,3 - 1,5 - 2,0 - 2,5 - 3,0 - 4,0 mm 1 Extensión 115mm - 1 Mango atornillador			

61-20-41	# 545513 Juego 14 piezas		6/24
Atornillador Cruz : # 00 - # 0 - # 1 Atornillador Pozidriv : #0 - # 1 Atornillador Paleta : 0,6 - 0,8 - 1,0 - 1,5 - 2,0 - 2,5 - 3,0 - 4,0 mm - 1 Organizador			

61-20-92	# 545217 Juego 6 piezas		6/36
Atornillador Paleta : 1,6mm (1/16") 2,0mm (5/64") 2,4mm (3/32") 3,0mm (1/8") 3,6mm (9/64") 4,0mm (5/32")			

61-20-93	# 545229 Juego 5 piezas		6/36
Atornillador Torx : T6 - T7 - T8 - T9 - T10 1 Organizador			

61-20-94	# 545231 Juego 7 piezas		6/36
Atornillador Cruz : # 00 - # 0 - # 1 Atornillador Torx : T6 Atornillador Paleta : 1,6mm (1/16") 2,4mm (3/32") 3,0mm (1/8") - 1 Organizador			

61-20-96	# 205791 Juego 6 piezas		8/32
Atornillador Paleta : 1,4mm (1/16") 2,0mm (5/64") 2,4mm (3/32") 3,0mm (1/8") Atornillador Cruz : # 00 - # 0 - - 1 Organizador			

61-20-97	# 545575 Juego 15 piezas		6/24
Atornillador Paleta : 0,8mm - 1,0mm - 1,4mm - 2,0mm - 2,4mm - 3,0mm Atornillador Cruz : # 00 - # 0 - # 1 Atornillador Torx : T6 - T7 - T8 - T9 - T10 1 Organizador			

PINZAS PARA ELECTRONICA



CÓDIGO	MODELO	P. SET
61-08-07	Nº 545065 4 piezas	
Para la reparación de componentes electrónicos, ensamble de precisión, etc. Incluye autobloqueo, punta de aguja, punta de ángulo y punta suave lisa. Mangos moleteados antideslizantes. Pinzas de alta resistencia.		

ACCESORIO DE ANGULO PARA TALADRO



CÓDIGO	MODELO	MEDIDA	P. UNITARIO
61-18-10	Nº 545089	3/8"	
ángulo de 90°			

PRECIO y STOCK SUJETO A CONFIRMACIÓN

TOOLWORK.CL

AVELLANADOR

CÓDIGO	MODELO	MEDIDA	P. UNITARIO	CAJA
61-64-10	N° 545103	12,7mm (1/2")		24/144
61-64-12	N° 545107	19,1mm (3/4")		24/144

- vástago de un paso para mandriles de 1/4" y 3/8"
- para el desbarbado y biselado en materiales de acero, plástico, madera, etc.

61-18-02	N° 416101	# 6	
61-18-03	N° 416103	# 8	
61-18-05	N° 416105	# 10	
61-18-01	N° 416107	# 12	

para el desbarbado en madera y plástico blando

PARA MADERA

61-02-20	N° 447121	3 piezas	
----------	-----------	----------	--

PARA METAL

61-02-25	N° 447123	3 piezas	
----------	-----------	----------	--



BANCO DE TRABAJO

CODIGO	MODELO	MEDIDA	P. UNITARIO
61-04-05	N° 330001	alto 76cm - largo 61cm - fondo 30cm	

capacidad 100 kg - mesa de MDF - plegable



BOTADORES

CODIGO	MODELO	P. DISPLAY	CAJA
61-56-10	N° 230011	Juego 6 piezas	6/24

Composición: 2 - 3 - 4 - 5 - 6 - 8 mm (3/32" - 1/8" - 5/32" - 3/16" - 1/4" - 5/16")
De acero Chorme vanadio forjadas

61-56-07	N° 230033	3 piezas	10/60
----------	-----------	----------	-------

Composición: 0,8, 1,6, 2,4 mm (1/32", 1/16", 3/32") Acero cromado Vanadium,
Drop forjado endurecido y revenido, mango suave



CAJAS PARA HERRAMIENTAS

CAJA PLÁSTICA CON BANDEJA

CÓDIGO	MODELO	FONDO	ANCHO	ALTO		P. UNITARIO
61-03-03	N° 320101	21 cm	40,5 cm	20 cm	16"	
61-03-01	N° 320100A	26 cm	50 cm	24 cm	19.1/2"	

61-03-12	N° 321105	23,5 cm	51 cm	23 cm	20"	
61-03-13	N° 321106	26,5 cm	58 cm	25 cm	23"	

61-03-20	N° 321121	23cm	50 cm	23 cm	20"	
Mango de aluminio, pestillos de acero, bandeja extraíble						

61-03-31	N° 320341	22 cm	40,8 cm	18 cm	16"	
61-03-32	N° 320342	26 cm	50,8 cm	23,2 cm	21"	
61-03-33	N° 320343	30 cm	58,5 cm	26 cm	23"	

61-03-34	N° 320316	27,5 cm	53,5 cm	24,7 cm	21"	
Mango de aluminio, pestillos de acero, bandeja extraíble						

61-03-10	N° 320300	30,5 cm	56 cm	16,5 cm	22"	
----------	-----------	---------	-------	---------	-----	--

61-03-17	N° 320312	30,5 cm	66 cm	28,3 cm	26"	
----------	-----------	---------	-------	---------	-----	--

61-03-47	N° 320118 4 en 1					
Dimensiones ancho 572mm - fondo 300mm - alto 295mm ancho 507mm - fondo 254mm - alto 259mm ancho 410mm - fondo 230mm - alto 205mm ancho 305mm - fondo 150mm - alto 100mm Con organizadores extraíbles en la tapa, cerraduras de plástico						



CAJAS PARA HERRAMIENTAS

CAJA PLÁSTICA CON BANDEJA



CÓDIGO	MODELO	FONDO	ANCHO	ALTO		P. UNITARIO
61-03-39	N° 320394	33.6 cm	71,2 cm	30 cm	28"	
Resistente al agua, 2 ruedas, asa telescópica metálica, bandeja extraíble. 72lts aprox						



61-03-28	N° 320314	47 cm	75,5 cm	48,5 cm	29"	
Bandeja con asas, eje de metal, tapa graduada, 2 ruedas. 172lts aprox						



61-03-56	N° 320310	2 cajas tipo baúl 20" - 17"				
Caja superior: 51x26x23 cm Caja inferior: 61x37x37 cm Pestillos y manija de acero, ruedas recubiertas de goma						



61-03-04	N° 320308	2 en 1			26"	
Caja #320304: ancho 56cm - fondo 28cm - alto 25cm 5kg (11lb) 39lt aprox Caja #320302: ancho 64cm - fondo 40cm - alto 44,5cm 7kg (15lb) 114lt aprox						



MOCHILA MULTIUSOS

CÓDIGO	MODELO	FONDO	ANCHO	ALTO		P. UNITARIO
61-03-70	N° 323157	20 cm	40 cm	50 cm	19,5"	
18 bolsillos organizadores. Dos compartimentos principales con cremallera. Correa para los hombros con acolchado adicional y asas. Asa telescópica extraíble, 2 ruedas.						

CAJAS PARA HERRAMIENTAS

CAJA PLÁSTICA CON ORGANIZADOR

CÓDIGO	MODELO	FONDO	ANCHO	ALTO		P. UNITARIO
61-03-36	N° 320142	16,5 cm	46 cm	9,1 cm	18"	
61-03-37	N° 320144	16,5 cm	46 cm	12,2 cm	18"	

7 compartimentos, divisiones removibles, ideal para almacenamiento de piezas pequeñas, manija y pestillos de plástico



61-03-35	N° 320020	23 cm	30 cm	18 cm	4 pzs	
2 cajas: 15,6x23x6cm 1 caja: 15,6x23x11,5cm 1 caja: 29x23x6cm 4 organizadores, bandejas extraíbles, pestillos de cierre rápido						



CÓDIGO	MODELO	FONDO	ANCHO	ALTO	P. UNITARIO
61-03-05	N° 320001 - 21 comp.	31 cm	38 cm	6 cm	



61-03-09	N° 320017 - 18 comp.	21 cm	25,5 cm	4 cm	
----------	-----------------------------	-------	---------	------	--



61-03-07	N° 320018 - 21 comp.	24 cm	31 cm	5 cm	
----------	-----------------------------	-------	-------	------	--



61-03-54	N° 320028 - 34 comp.	32 cm	26 cm	8 cm		
doble cara, 34 compartimentos, divisores extraíbles						



61-03-48	N° 320602	31 cm	34 cm	13 cm	13"	
doble cara, 16 organizadores extraíbles						



CAJAS PARA HERRAMIENTAS

CAJA PLÁSTICA CON ORGANIZADOR

CÓDIGO	MODELO	FONDO	ANCHO	ALTO	P. UNITARIO
61-03-59	Nº 320632 - 22 comp.	16 cm	50 cm	25 cm	
cajones transparentes					

61-03-60	Nº 320634 - 18 comp.	16 cm	38,5 cm	48,5 cm	
cajones transparentes de 11x15x6 cm					

61-03-61	Nº 320636 - 39 comp.	16 cm	38,5 cm	48,5 cm	
cajones transparentes: 30 de 5x14x3cm - 9 de 12x14x5cm					

61-03-62	Nº 320638 - 60 comp.	16 cm	38,5 cm	48,5 cm	
cajones de 15,3x5,5x3,8 cm con separadores montable en pared					

61-03-63	Nº 320644 - 39 comp.	16 cm	38,5 cm	48,5 cm	
30 cajones pequeños con separadores - 9 cajones tipo cubetas					

61-03-64	Nº 320648 - 12comp.	12 cm	36 cm	46 cm	
Cajones de 9x8x12 cm cubierta transparente, montable en pared					

61-03-11	Nº 320674 - 9 comp.	17 cm	38,2 mm	32,4 cm	
Compartimientos transparentes, extraíbles, con divisores para separar elementos de diferentes tamaños					

61-03-14	Nº 320676 - 9 comp.	17 cm	38,2 mm	32,4 cm	
Compartimientos extraíbles, tipo cubeta					

PRECIO y STOCK SUJETO A CONFIRMACIÓN

TOOLWORK.CL

CAJAS PARA HERRAMIENTAS

CAJA ALMACENAJE

CÓDIGO	MODELO	FONDO	ANCHO	ALTO	P. UNITARIO
61-03-27	N° 320500 30 lt	40 cm	38 mm	32 cm	



61-03-29	N° 320280 35 lt	37,5 cm	58 mm	23,5 cm	
4 ruedas, plástico duro transparente, apilable, sujetadores de clip					



ORGANIZADOR Y ORDENADOR APILABLE

61-03-65	N° 320654	16,9 cm	11 cm	50 cm	
6 cubetas apilables, cada cubeta de 16,9x11x8,3 cm					



BANDEJA PLÁSTICA

CÓDIGO	MODELO	FONDO	ANCHO	ALTO	P. UNITARIO
61-03-08	N° 320202	35 cm	50 cm	22,2 cm	19.1/2"



CAJA PLÁSTICA PLEGABLE

61-03-40	N° 320230	49 cm	54 cm	36 cm	
----------	-----------	-------	-------	-------	--



CAJA PLÁSTICA TIPO TABURETE

61-03-38	N° 320352	40,6 cm	50,8 cm	31,8 cm	
Pestillo de acero, cajón deslizante, asa de transporte					



CARRO DE SERVICIO, PLASTICO

CÓDIGO	MODELO	FONDO	ANCHO	ALTO	P. UNITARIO
61-03-52	N° 326087	44cm	86,6 cm	82,5 cm	34"

Ideal para usar con componentes electrónicos, menos conductor que el metal. Con 2 ruedas goma rígidas y 2 giratorias de 5", barra de empuje incorporada

61-03-53	N° 326089	43cm	86,36cm	77,47cm	34"
----------	-----------	------	---------	---------	-----

Ideal para usar con componentes electrónicos, menos conductor que el metal. Con 2 ruedas goma rígidas y 2 giratorias de 5", barra de empuje incorporada



CAJAS PARA HERRAMIENTAS

CAJA PLASTICA MODULAR



CÓDIGO	MODELO	FONDO	ANCHO	ALTO	P. UNITARIO
61-03-42	N° 320360	37,1 cm	52,8 cm	17,9 cm	

Caja de almacenamiento con espuma estructural durable. 35 lts aprox
Pestillos de acero bloqueables. Manija de agarre suave.
6 cajas de almacenamiento removibles, separadores removibles
Pestillos al costado para conectar unidades adicionales (320361/320362)



61-03-44	N° 320361	37,1 cm	52,8 cm	31 cm	
----------	------------------	---------	---------	-------	--

Caja de almacenamiento con espuma estructural durable. 61 lts aprox
Pestillos de acero bloqueables. Manija de agarre suave.
2 organizadores removibles
Pestillos al costado para conectar unidades adicionales (320360/320362)



61-03-45	N° 320362	37,1 cm	52,8 cm	39,9 cm	
----------	------------------	---------	---------	---------	--

Caja de almacenamiento con espuma estructural durable. 78 lts aprox
Pestillos de acero bloqueables. Manija de agarre suave.
2 cajones con seguro y separadores removibles



61-03-58	N° 320366	3 en 1			
----------	------------------	--------	--	--	--

3 cajas desmontables, apilables, encastrables
carro con capacidad de 100kg para su traslado. Uso pesado



61-03-43	N° 320382	36,7 cm	63,2 cm	73 cm	
----------	------------------	---------	---------	-------	--

3 Caja de almacenamiento desmontable, pestillos metálicos
- caja organizadora : 51,2 x 28,5 x 11,5 cm tapa transparente
- caja mediana : 51,2 x 28,5 x 26,3 cm con bandeja
- caja inferior : 63 x 37 x 37,4 cm
Manija extensible, ruedas 7"



61-03-46	N° 320365	37,1 cm	52,8 cm	39,9 cm	
----------	------------------	---------	---------	---------	--

Caja de almacenamiento con espuma estructural durable. Cierres de acero.
Enclavamientos laterales entrelazados para conectar unidades adicionales.
Manija extensible. 78 lts aprox



CARRO PARA TRANSPORTAR CAJAS MODULARES

CÓDIGO	MODELO	FONDO	ANCHO	ALTO	P. UNITARIO
61-03-50	N° 320364	46 cm	61,5cm	100 cm	

Para el transporte de cajas #320360, #320361, #320362 o cargas voluminosas
Ruedas de 180mm x 60mm. Correa de seguridad. Base plegable
Capacidad: 100 kg

PRECIO y STOCK SUJETO A CONFIRMACIÓN

CAJAS PARA HERRAMIENTAS

CAJA METALICA

CÓDIGO	MODELO	FONDO	ANCHO	ALTO		P. UNITARIO
61-03-15	N° 321201	20,5 cm	47 cm	18,5 cm	18.1/2"	

61-03-19	N° 321100	20,5 cm	51 cm	23 cm	20"	
----------	-----------	---------	-------	-------	-----	--

61-03-22	N° 321113	21 cm	46 cm	16 cm	20"	
----------	-----------	-------	-------	-------	-----	--

61-03-21	N° 321101	24 cm	61 cm	24 cm	24"	
----------	-----------	-------	-------	-------	-----	--

61-03-23	N° 321102	23 cm	52 cm	31 cm	20.1/2"	
----------	-----------	-------	-------	-------	---------	--

61-03-41	N° 321212	24 cm	54,8 cm	24 cm	21.1/2"	
----------	-----------	-------	---------	-------	---------	--



CAJA METÁLICA TIPO ESTANTE

CÓDIGO	MODELO	FONDO	ANCHO	ALTO		P. UNITARIO
61-03-24	N° 326007	40,5 cm	66 cm	50 cm	26"	

	ANCHO	FONDO	ALTO
4 Gabinetes	59 cm	5 cm	37 cm
1 Gabinete	59 cm	13,3 cm	37 cm

61-03-25	N° 326400	30,5 cm	66 cm	47 cm	26"	
----------	-----------	---------	-------	-------	-----	--

	ANCHO	FONDO	ALTO
4 Gabinetes	57 cm	27 cm	5 cm
1 Gabinete	57 cm	27 cm	8 cm

61-03-26	N° 326403	46 cm	68 cm	82 cm	26.1/2"	
----------	-----------	-------	-------	-------	---------	--

	ANCHO	FONDO	ALTO
1 Gabinete	57 cm	41,5 cm	5 cm
2 Gabinetes	57 cm	41,5 cm	10 cm
2 Gabinetes	57 cm	41,5 cm	16 cm

CÓDIGO	MODELO	FONDO	ANCHO	ALTO		P. UNITARIO
61-03-18	N° 326024	48 cm	68 cm	80 cm		

Gabinete con 6 cajones. Barra de empuje empotrada. Ruedas de 10x2,5cm. Capacidad de carga hasta 320kg.

CÓDIGO	MODELO	ANCHO	FONDO	ALTO	P. UNITARIO
61-03-06	N° 326096	52 cm	25 cm	34cm	
		61 cm	33 cm	75 cm	

	ANCHO	FONDO	ALTO
5 Bandejas	22 cm	23 cm	5 cm
3 Bandejas	54 cm	31,4 cm	5 cm
1 Gabinete	61 cm	33 cm	75 cm



PRECIO y STOCK SUJETO A CONFIRMACIÓN

TOOLWORK.CL

CEPILLO



CODIGO	MODELO	MEDIDA	P. UNITARIO	CAJA
61-30-02	N° 270003	90mm (3.1/2")		6/36
base hierro fundido, hoja de acero aleado de 25mm				

CINCELES PLANOS



CODIGO	MODELO	MEDIDA	P. UNITARIO	CAJA
61-55-05	N° 227001	1/2 x8" (200x12mm)		12/24
61-55-07	N° 227003	13/16 x10" (250x20mm)		12/24
61-55-09	N° 227007	1.1/32 x10" (250x26mm)		12/24
61-55-12	N° 230103 3 PZS			10/40
10 - 12 - 16 mm (3/8" - 1/2" - 5/8")				



MANGO DE GOMA PARA CINCEL

61-15-03	N° 227101		12
----------	------------------	--	----



CINCEL Y PUNTO

CÓDIGO	MODELO	P. DISPLAY	CAJA
61-55-14	N° 230112 12 piezas		
Puntos : 6mm (1/4") - 8mm (5/16") - 2mm (3/32") Cinceles : 10mm (3/8") - 12mm (1/2") - 16mm (5/8") Botadores : 8mm(5/16) - 6mm(1/4) - 5mm(3/16) - 4mm(5/32) - 3mm(1/8) - 2mm(1/16)			

CINTA ADHESIVA

CINTA ADHESIVA ANTIDERRAPANTE

CÓDIGO	MODELO	MEDIDA	P. UNITARIO
61-02-12	N° 530454 NEGRA	24mm x 5m	
61-02-13	N° 530456 NEGRA	48mm x 5m	

CINTA ADHESIVA PARA DUCTOS

CÓDIGO	MODELO	MEDIDA	P. UNITARIO
61-02-45	N° 530186 48mm	9 mts	
61-02-46	N° 530188 48mm	27,4 mts	

Hecho de tejido laminado con película de polietileno. Adhesiva a base de caucho

61-02-44	N° 530350 48mm	9,14 mts	
De aluminio. Para aplicaciones en humedad y temperatura (-10°C a 70°C)			

CINTA ADHESIVA PARA ALFOMBRA

61-02-50	N° 530380 doble cara	36mm x 12,8mt	
----------	----------------------	---------------	--

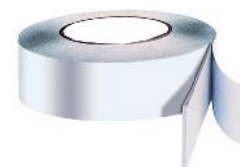

CINTA EMPAQUETADURA

CODIGO	MODELO	P. UNITARIO
61-02-14	N° 530422 1/2" x 10 m	
61-02-15	N° 530424 3/4" x 10 m	
61-02-16	N° 530425 1" x 10 m	
61-02-17	N° 530430 GAS 1/2" 12m	
61-02-19	N° 530431 GAS 3/4" 12m	
61-02-18	N° 530432 GAS 1" 10m	



CINTA AMARRE ELECTRICISTA

CÓDIGO	BLANCA	MEDIDA	P. BOLSA	NEGRA	CÓDIGO	CAJA
62-53-08	N° 408013	100mm x 2,5mm		N° 408011	62-53-02	10/100
62-53-09	N° 408017	150mm x 3,5mm		N° 408015	62-53-03	10/100
62-53-10	N° 408021	200mm x 3,5mm		N° 408019	62-53-04	10/100
62-53-01	N° 408025	250mm x 3,5mm		N° 408023	62-53-05	10/100
62-53-11	N° 408029	300mm x 5,0mm		N° 408027	62-53-06	10/100
62-53-12	N° 408033	350mm x 5,0mm		N° 408031	62-53-07	10/100
Bolsa de 100 piezas						



COMBOS

MANGO FIBRA VIDRIO



CÓDIGO	MODELO	PESO		P. UNITARIO	CAJA
61-52-10	N° 222551	900 grs	2 lb		4/8
61-52-12	N° 222557	1.800 grs	4 lb		4/8
61-52-14	N° 222559	2.700 grs	6 lb		4
61-52-16	N° 222561	3.600 grs	8 lb		4
61-52-18	N° 222563	4.500 grs	10 lb		2
61-52-20	N° 222565	5.400 grs	12 lb		2

COMPASES



PUNTA

CÓDIGO	MODELO	MEDIDA	P. UNITARIO	CAJA
61-23-20	N° 545149	6"		6/36

PATAS

61-23-25	N° 545157	6.5/16"		6/36
----------	-----------	---------	--	------

CALIBRE

61-23-22	N° 545153	6.1/8"		6/36
----------	-----------	--------	--	------

CORTATUBOS



CODIGO	MODELO	MEDIDA	P. UNITARIO	CAJA
61-09-04	N° 340008	MINI 3-16mm (1/8"-5/8")		6/60
61-09-05	N° 340030	3-30mm (1/8"-1.1/8")		6/36

61-33-02	N° 340201	42mm (1.5/8") PVC		6/24
----------	-----------	-------------------	--	------

CORTADORES DE CERAMICA

TENAZA CORTA CERAMICA

CÓDIGO	MODELO		P. UNITARIO	CAJA
61-74-15	# 284015	200mm (8")		6/24



SEPARADOR CERAMICA

CÓDIGO	MODELO		P. CAJA	CAJA
61-30-09	# 284150	1,0 mm		500
61-30-11	# 284151	1,5 mm		500
61-30-10	# 284152	2,0 mm		500
61-30-12	# 284153	3,0 mm		350
61-30-14	# 284154	4,0 mm		250
61-30-16	# 284155	5,0 mm		250
cajita plástica				



FRAGUADOR

CÓDIGO	MODELO	P. UNITARIO	CAJA
61-30-18	N° 281408		10
240 x 100 mm (9.1/2" x 4") de esponja - mango engomado antideslizante			



61-24-12	N° 281402		4/8
240 x 100 mm (9.1/2" x 4") de goma - mango engomado antideslizante			



RODILLERA PROFESIONAL

CÓDIGO	MODELO	P. PAR	CAJA
61-30-50	N° 482001		4/8
De espuma gruesa con cojines efecto gel. Con correas de velcro ajustable			



61-30-51	N° 482007		4/8
Género acolchadas. Cierre velcro ajustable			



CORTA VIDRIOS

CODIGO	MODELO	P. UNITARIO	CAJA
61-07-05	N° 284907	7" (180mm)	10/60



CUCHILLOS PARA ACRILICO

CÓDIGO	MODELO	P. UNITARIO	CAJA
61-45-10	TACTIX N° 545295	7.1/2"	12/72
para el corte de hojas plexiglass y estireno			



PRECIO y STOCK SUJETO A CONFIRMACIÓN

CORTAPLUMA



CODIGO	MODELO	MEDIDA	P. UNITARIO	CAJA
61-13-15	N° 475201	178mm - 7"		6/24
61-13-17	N° 475203	160mm - 6.1/4"		6/24

CUCHILLO AISLADO



CÓDIGO	MODELO	MEDIDA	P. UNITARIO	CAJA
61-45-08	N° 401802	7" p/cable 1000V		1/1

CUCHILLOS DE CAZA



CODIGO	MODELO	MEDIDA	P. UNITARIO	CAJA
61-13-10	N° 475051	9.1/2" con estuche		6/24

CUCHILLOS PARA CARTONAJE



CODIGO	MODELO	MEDIDA	P. UNITARIO	CAJA
61-45-02	N° 261001	140mm - fijo, 3 hojas		6/24



CODIGO	MODELO	MEDIDA	P. UNITARIO	CAJA
61-45-04	N° 261007	165mm - 5 hojas		6/24
trabajo pesado - revestimiento engomado - retráctil				



CODIGO	MODELO	MEDIDA	P. UNITARIO	CAJA
61-45-06	N° 261051	165mm - 5 hojas		6/24
trabajo pesado - revestimiento engomado - retráctil				



CODIGO	MODELO	MEDIDA	P. UNITARIO	CAJA
61-45-03	N° 261223	165mm - 5 hojas		
trabajo pesado - metálico - retráctil				



CODIGO	MODELO	MEDIDA	P. UNITARIO	CAJA
61-45-05	N° 263011	51 piezas		10
Para trabajo liviano				



HOJAS DE REPUESTO

CODIGO	MODELO	P. DISPLAY	CAJA
61-21-12	N° 261501	hoja 6cm - jgo 5 piezas	

CURVADOR



CÓDIGO	MODELO	P. UNITARIO	CAJA
61-09-10	N° 339013	3 en 1	6/24
1/4" - 5/16" - 3/8" (6,35 - 7,94 - 9,52mm)			

PRECIO y STOCK SUJETO A CONFIRMACIÓN

TOOLWORK.CL

DISCOS, PARA RESPALDO DE LIJADORAS

DE GOMA

CÓDIGO	MODELO	P.UNITARIO.
61-71-15	N° 446779 - 5" (125mm) eje 6mm 2000RPM	



ENGRAPADORA

CODIGO	MODELO	P. UNITARIO	CAJA
61-50-12	N° 218003 - trabajo liviano		12
incluye caja con 100 grapas 4-8mm			



61-50-10	N° 218011 3 en 1 - trab.pesado		12
incluye caja con 600 grapas (200 rectas, 200 semicurva, 200 tipo "T")			



61-50-14	N° 218013 2 en 1 - trab.pesado		12
incluye caja con 400 grapas (200x8mm rectas, 200x14mm tipo "T")			



GRAPAS TACTIX, PARA # 218011 Y # 218013

CODIGO	MODELO	MEDIDA	P. CAJA	CAJA
61-50-20	N° 218101	1/4"		1.000
61-50-22	N° 218103	5/16"		1.000

GRAPAS TACTIX, PARA # 218003

CODIGO	MODELO	MEDIDA	P. CAJA	CAJA
61-50-23	N° 218121	1/4"		1.000

ESCOBILLAS PARA PINTOR

CODIGO	MODELO	P. UNITARIO	CAJA
61-30-03	N° 315011 7" (175mm) CERDA BRONCE		6/36
61-30-04	N° 315013 7" (175mm) CERDA AC INOX		6/36
61-30-05	N° 315021 13.1/2" (340mm)		6/36
con raspador, cerda ac.inox			
61-30-06	N° 315031 8.1/2" (215mm)		6/36
cerda acero inoxidable			
61-30-07	N° 315037 7" (175mm)		12/48
61-30-08	N° 315039 8.1/4" (210mm)		6/36



PRECIO y STOCK SUJETO A CONFIRMACIÓN

TOOLWORK.CL

ESCUADRA ALBAÑIL



CODIGO	MODELO	MEDIDA	P. UNITARIO	CAJA
61-59-05	N° 239043	8" x 12"		10/60
61-59-06	N° 239055	16" x 24"		6/24

ESCUADRA CARPINTERO



CODIGO	MODELO	MEDIDA	P. UNITARIO	CAJA
61-59-08	N° 239011	200 mm (8")		6/36
61-59-09	N° 239012	250 mm (10")		6/36
61-59-10	N° 239013	300 mm (12")		6/24

ESCUADRA COMBINACION



CODIGO	MODELO	MEDIDA	P. UNITARIO	CAJA
61-59-12	N° 239111	300 mm (12")		6/24

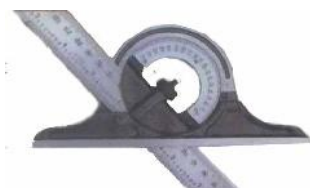

ESCUADRAS COMBINACION UNIVERSAL

CODIGO	MODELO	P.UNITARIO	CAJA
61-59-16	N° 239145 12"		6

ESCUADRA FALSA



CODIGO	MODELO	MEDIDA	P. UNITARIO	CAJA
61-59-14	N° 239161	200 mm (8")		6/24

ESMERILES MONTADOS, TACTIX



CÓDIGO	MODELO	MEDIDA	P. JUEGO
61-71-10	N° 447125	Vástago 1/4" (Juego 5 piezas)	

ESPAUCES

CODIGO	MODELO	MEDIDA	P. UNITARIO	CAJA
61-74-05	N° 270015	250mm (10")		6/24



ESTANTE METALICO

CODIGO	MODELO	MEDIDA	P. UNITARIO
61-04-15	N° 329016	86,5 x 35,5 x 183 cms	

Ensamblaje sin tornillos. Ideal para el almacenamiento de cargas pesadas en garaje o almacén. 5 bandejas Carga máxima por bandeja 132 kgs

CODIGO	MODELO	MEDIDA	P. UNITARIO
61-04-17	N° 329050	195,5 x 61 x 183 cms	

Construcción de acero de resistencia industrial, para soportar cargas pesadas. Acabado duradero resistente al óxido y los arañazos. Estantes de alambre para ventilación y almacenamiento multiusos. Ideal para el almacenamiento de cargas pesadas en garaje o almacén. 4 bandejas Carga máxima por bandeja 820 kgs



EXPANDIDOR

CODIGO	MODELO	P. UNITARIO	CAJA
61-24-02	N° 338015 7 pzs		6/12

ensancha de 5 a 16mm en tubos de aluminio y cobre dúctil
(5 - 6 - 8 - 10 - 12 - 14 - 16 mm)



FEELERS MILIMÉTRICOS

CODIGO	MODELO	HOJAS	P. UNITARIO	CAJA
61-23-10	N° 386115	15		10/60

0.05 - 0.08 - 0.10 - 0.13 - 0.15 - 0.20 - 0.28 - 0.30
0.33 - 0.35 - 0.40 - 0.45 - 0.50 - 0.55 - 0.63 mm



CODIGO	MODELO	HOJAS	P. UNITARIO	CAJA
61-23-12	N° 386126	26		10/60

0.04 - 0.05 - 0.06 - 0.08 - 0.10 - 0.13 - 0.15 - 0.18 - 0.20
0.23 - 0.25 - 0.28 - 0.30 - 0.33 - 0.35 - 0.38 - 0.40 - 0.43
0.45 - 0.48 - 0.50 - 0.53 - 0.55 - 0.58 - 0.60 - 0.63 mm



FORMONES



MANGO PROTEGIDO

CÓDIGO	MODELO	MEDIDA	P. UNITARIO	CAJA
61-48-01	N° 225011	1/4"		6/24
61-48-02	N° 225015	3/8"		6/24
61-48-03	N° 225017	1/2"		6/24
61-48-04	N° 225019	5/8"		6/24
61-48-05	N° 225021	3/4"		6/24
61-48-06	N° 225023	7/8"		6/24
61-48-07	N° 225025	1"		6/24
61-48-08	N° 225029	1.1/4"		6/24
61-48-09	N° 225031	1.1/2"		6/24

FRESA PARA BISAGRA



CÓDIGO	MODELO	P. UNITARIO
61-19-05	N° 412132 35mm	

FRESA LLAVE



CODIGO	MODELO	P. UNITARIO	CAJA
61-02-10	N° 340601 6 pzs		6/48
boquillas de : 11 - 12 - 13 - 14 - 15 - 16 mm usado para reparar grifos			

FUMIGADORES

YARDSMITH



CÓDIGO	MODELO	P. UNITARIO	CAJA
62-76-02	N° 625010 1/2 litro		
62-76-01	N° 625011 1 lt		
62-76-03	N° 625012 2 lts		
62-76-04	N° 625003 5 lts		
62-76-05	N° 625005 16 lts		



PRECIO y STOCK SUJETO A CONFIRMACIÓN

TOOLWORK.CL

GUBIAS

CÓDIGO	MODELO	P.. JUEGO	CAJA
61-10-25	TACTIX N° 545285 5 piezas		6/36
<ul style="list-style-type: none"> • Cíncel semicircular de 9 mm • Cíncel recto de 11 mm • Cíncel recto inclinado de 11 mm • Ranura doblada de 11 mm • Herramienta de tronzado en V doblada de 4,5 mm 			

CÓDIGO	MODELO	P. JUEGO	CAJA
61-10-26	TACTIX N° 545283 6 piezas		6/36
<ul style="list-style-type: none"> • Ranura doblada de 11 mm • Cíncel recto redondo de 9 mm • Herramienta de tronzado en V doblada de 9 mm • Cíncel recto inclinado de 11 mm • Cíncel recto de 11 mm • Cíncel redondo doblado de 9 mm 			



HACHAS DE MANO

CODIGO	MODELO	P. UNITARIO	CAJA
61-53-05	N° 224001 600 gr (1.1/2lb) mango fibra vidrio		6/12
61-53-10	N° 224101 600 gr (1.1/2lb) multiusos, mgo acero		6/12



HERRAMIENTAS PARA USO DOMESTICO

CÓDIGO	MODELO	P. UNITARIO
61-03-51	N° 900194 Estuche 24 piezas	
1 Martillo carp. 225 gr. 1 Alicata Universal 6" 1 Llave Ajustable 6" 1 Cuchillo cartonero 1 Huincha medir 3,5 mts., 1 jgo. Llaves Allen 1,5-6 mm (8pzs) Puntas: Philips #1, #2, #3 Carp. 5 y 6 mm T-15, T-20 Allen 4, 5, 6 mm		



CODIGO	MODELO	P. UNITARIO	CAJA
61-28-10	N° 900053 29 pzs caja metálica		6
Llave Francesa 2 en 1 Alicata Univ 4.1-2" Martillo Stubby 10oz Mango Adaptador Llave Chicharra Dados SH: 4 - 4,5 - 5 - 6 - 7 - 8 - 9 - 10 - 11 - 12 - 13 - 14 - 15 - 17 mm Puntas: T15 T20 H3 H6 PH1 PH2 PH3 - Carp. 4, 5, 6 mm			



HERRAMIENTAS PARA MECANICA AUTOMOTRIZ



CAMA DE TALLER

CÓDIGO	MODELO	P. UNITARIO
61-04-10	N° 385004 Largo: 91cm	
61-04-12	N° 385006 Largo: 101 cm	

Cuerpo acolchonado con soporte para la cabeza, ruedas diam.63mm



ESPEJO DE INSPECCION

CÓDIGO	MODELO	P. UNITARIO
61-08-15	N° 545325 REDONDO 50mm (2")	

Visibilidad de 9.1/2" a 27.1/2". Unión articulada



IMAN

CÓDIGO	MODELO	P. UNITARIO	CAJA
61-23-09	N° 545267 EXTENSIBLE		

Extensión: 152 a 610mm - levanta hasta 2,27kgs (5 lbs) - Cabeza movable 270°



61-23-04	N° 545271 TIPO LAPIZ - FIJO		
----------	-----------------------------	--	--

Para recoger objetos metálicos pequeños. Soporta hasta 0,68 kgs (1,5lbs)



61-23-08	N° 545265 EXTENSIBLE - LUZ LED		
----------	--------------------------------	--	--

Extensión: hasta 800mm (31.1/2") - levanta hasta 2,27kgs (5lbs)



61-23-06	N° 545269 VARILLA PLEGABLE		
----------	----------------------------	--	--

Longitud total 610mm (24") - soporta hasta 0,68kgs (1,5lbs)



LLAVE CRUZ

CODIGO	MODELO	P. UNITARIO	CAJA
61-08-05	N° 373307 UNIVERSAL 20"		10

HOJAS SIERRA, ACERO BIMETAL



CÓDIGO	MODELO	DISPLAY 2 PIEZAS	P. DISPLAY	CAJA
61-47-20	N° 267311	12" x 18 dtes.		10/100
61-47-22	N° 267313	12" x 24 dtes.		10/100

HUINCHA AISLADORA



CÓDIGO	MODELO	MEDIDA	P. CAJA	CAJA
61-02-60	N° 530052 Negra 5pzs	19mm x 18 m		5

PRECIO y STOCK SUJETO A CONFIRMACIÓN

TOOLWORK.CL

HUINCHAS DE MEDIR

BASICA

CODIGO	MODELO	MEDIDA	P. UNITARIO	CAJA
61-58-30	N° 235381 - 5/8"	3,5 m		6/36
61-58-31	N° 235383 - 3/4"	5 m		6/36
61-58-32	N° 235385 - 1"	8 m		6/24
61-58-33	N° 235387 - 1"	10 m		6/20

EN DISPLAY

61-58-22	N° 235283 - 5/8"	3,5 m		20/60
61-58-23	N° 235285 - 3/4"	5 m		20/60
61-58-24	N° 235288 - 1"	8 m		10/30

SUeltas, COLORES

61-58-25	N° 235289 - 1"	8 m		15/30
amarilla - naranja - verde				

PROFESIONAL MAXIMUN

61-58-34	N° 057-7226-8 - 1"	8 m		
----------	--------------------	-----	--	--

GANCHO MAGNETICO

61-58-27	N° 235305 - 1.1/16"	5 m		6/24
61-58-28	N° 235308 - 1.1/16"	8 m		6/24
61-58-20	N° 235312 - 1.1/16"	12 m		6/12

ACERO

61-61-10	N° 240510	10 m		6/24
61-61-20	N° 240520	20 m		6/24
61-61-30	N° 240530	30 m		6/24

AGRIMENSOR

61-61-40	N° 240730	30 m		6/12
61-61-42	N° 240760	60 m		6/12

METRO MADERA

61-60-50	N° 239243 10 varillas	2 m		
----------	-----------------------	-----	--	--

ODOMETRO CON RUEDAS

61-61-45	N° 241001 mango telescópico			
- Máximo. Rango de medición: 99999.9 metros				

INGLETE

CODIGO	MODELO	MEDIDA	P. UNITARIO	CAJA
61-29-05	N° 269001	37 cm 14.1/2"		6/12
Diseño patentado de abrazadera y liberación rápida. Corta inglete en 45°, 90° y 22,5°				



PRECIO y STOCK SUJETO A CONFIRMACIÓN

TOOLWORK.CL

LAPICES CARPINTERO



CODIGO	MODELO	P. CAJA	CAJA
61-43-12	N° 298421 para VIDRIO y AZULEJOS		50

61-43-13	N° 298422 para CARPINTERO		50
----------	---------------------------	--	----

61-43-14	N° 298423 para ALBAÑIL		50
----------	------------------------	--	----

61-43-15	N° 298424 para superficies mojadas		50
----------	------------------------------------	--	----

CODIGO	MODELO	P. DISPLAY	CAJA
61-43-05	N° 298403 - 3pcs	negro	10/60

61-43-10	N° 900092 - 2pcs		10/100
----------	------------------	--	--------

Marcador permanente con punta de formón, tinta resistente al agua y aceite, antideslizante

LIMAS MATRICERO



CODIGO	MODELO	P. DISPLAY
61-71-01	N° 545076 juego 10pzs x 140mm	
Perfiles plano, redondo y triangular de grado intermedio, con estuche		

61-71-05	N° 301256 juego 6pzs x 140mm	
con mango, en caja plástica		

LINTERNA DE ALUMINIO, LED



CODIGO	MODELO	P. UNITARIO	CAJA
61-15-05	N° 510012 (2 pilas C) 7 leds 21,5cm		6/24
61-15-09	N° 510031 (1 pila AAA) 3 leds 9 cm		12/48

LUPA DE BOLSILLO, CON LLAVERO



CÓDIGO	MODELO	P. UNITARIO	CAJA
61-64-20	N° 545263 plegable		12/72

LLAVES TIPO ALLEN

PUNTA BOLA LARGA - PUNTA HEXAGONAL CORTA

CÓDIGO	NÚMERO	MEDIDA	P. UNITARIO
61-17-11	# 206303	2,5 mm	
61-17-12	# 206305	3,0 mm	
61-17-21	# 206307	4,0 mm	
61-17-13	# 206309	5,0 mm	
61-17-14	# 206311	6,0 mm	
61-17-15	# 206313	7,0 mm	
61-17-16	# 206315	8,0 mm	
61-17-17	# 206317	10,0 mm	

61-17-22	# 206331	5/64"	
61-17-23	# 206333	3/32"	
61-17-24	# 206335	1/8"	
61-17-25	# 206337	5/32"	
61-17-27	# 206343	1/4"	
61-17-28	# 206345	5/16"	
61-17-29	# 206347	3/8"	

PUNTA TORX

61-17-18	# 206377	T-9	
61-17-19	# 206378	T-10	
61-17-50	# 206379	T-15	
61-17-20	# 206380	T-20	
61-17-51	# 206381	T-25	
61-17-52	# 206382	T-27	
61-17-53	# 206383	T-30	
61-17-54	# 206384	T-40	
61-17-55	# 206385	T-45	
61-17-56	# 206386	T-50	

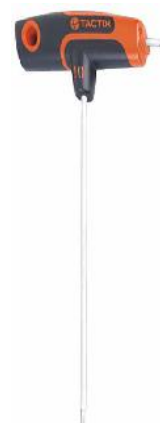

LLAVES TIPO ALLEN



TIPO BOLA LARGA

CÓDIGO	MODELO	MEDIDA	PIEZAS	P. JUEGO	CAJA
61-17-07	# 206005	1,5 a 10mm	9		6/36
1,5 - 2 - 2,5 - 3 - 4 - 5 - 6 - 8 - 10 mm					

TIPO BOLA EXTRA LARGA

CÓDIGO	MODELO	MEDIDA	PIEZAS	P. JUEGO	CAJA
61-17-08	# 206015	1,5 a 10mm	9		6/36
1,5 - 2 - 2,5 - 3 - 4 - 5 - 6 - 8 - 10 mm					

TIPO TORX - LARGO

CÓDIGO	MODELO	MEDIDA	PIEZAS	P. JUEGO	CAJA
61-17-09	# 206009	T10 a T50	9		6/36
T10 - T15 - T20 - T25 - T27 - T30 - T40 - T45 - T50					

TIPO HEXAGONO

CÓDIGO	MODELO	MEDIDA	PIEZAS	P. JUEGO	CAJA
61-17-04	# 206001	1,5 a 10 mm	9		6/36
1,5 - 2 - 2,5 - 3 - 4 - 5 - 6 - 8 - 10 mm					

CÓDIGO	MODELO	MEDIDA	PIEZAS	P. JUEGO	CAJA
61-17-06	# 206003	1/16" a 3/8"	9		6/36
1/16" - 5/64" - 3/32" - 1/8" - 5/32" - 3/16" - 1/4" - 5/16" - 3/8"					

CÓDIGO	MODELO	MEDIDA	PIEZAS	P. JUEGO	CAJA
61-17-01	# 206201	2 a 8 mm	8		6/36
2 - 2,5 - 3 - 4 - 5 - 6 - 7 - 8 mm					

TIPO BOLA

CÓDIGO	MODELO	MEDIDA	PIEZAS	P. JUEGO	CAJA
61-17-03	# 206205	2 a 8 mm	8		6/36
2 - 2,5 - 3 - 4 - 5 - 6 - 7 - 8 mm					

TIPO TORX

CÓDIGO	MODELO	MEDIDA	PIEZAS	P. JUEGO	CAJA
61-17-05	# 206209	T9 a T40	8		6/36
T9 - T10 - T15 - T20 - T25 - T27 - T30 - T40					

TIPO HEXAGONO - CROMO VANADIO

CÓDIGO	MODELO	MEDIDA	PIEZAS	P. JUEGO	CAJA
61-17-32	# 206195	1,3 a 10	25		6
MM : 1,3 - 1,5 - 2 - 2,5 - 3 - 4 - 5 - 6 - 7 - 8 - 9 - 10 mm					
Pulg : 0,05 - 1/16 - 5/64 - 3/32 - 7/64 - 1/8 - 9/64 - 5/32 - 3/16 - 7/32 - 1/4 - 5/16 - 3/8"					
Con estuche					

LLAVE BOMBA

CODIGO	MODELO	MEDIDA	P. UNITARIO	CAJA
61-06-10	N° 200163	10"		6/24
61-06-12	N° 200165	12"		6/12



LLAVES CAIMAN,

CÓDIGO		MODELO	P. UNITARIO	CAJA
61-06-20	N° 200551	5WR Curva con cortante	5"	6/36
61-06-21	N° 200553	7WR Curva con cortante	7"	6/24
61-06-22	N° 200555	10WR Curva con cortante	10"	6/12



61-06-23	N° 200563	7R Recto	7"	6/24
61-06-24	N° 200565	10R Recto	10"	6/12



61-06-25	N° 200557	Punta larga	6,5"	6/36
61-06-26	N° 200559	Punta larga	9,5"	6/24



61-06-29	N° 200601	9R para soldador	9"	6/24
61-06-30	N° 200603	10R para soldador	10"	6/24



61-06-32	N° 200611	8R p/plancha de metal	8"	6/24
61-06-33	N° 200613	10R p/plancha de metal	10"	6/24



61-06-35	N° 200621	6R Tipo prensa	6"	6/24
61-06-36	N° 200623	11R Tipo prensa	11"	6/24



61-06-37	N° 200631	Tipo prensa "C", soldador	6"	6/24
61-06-38	N° 200633	Tipo prensa "C", soldador	11"	6/24



LLAVE FILTRO ACEITE

CÓDIGO	MODELO	P. UNITARIO	CAJA
61-08-11	N° 373482 12" máxima apertura: 60-120 mm		6



61-08-10	N° 373503 de lona		6/24
----------	-------------------	--	------



LLAVES FRANCESAS



CODIGO	MODELO	MEDIDA	P.UNITARIO	CAJA
61-17-30	N° 210001 REFORZADA	6"		6/36
61-17-34	N° 210007 REFORZADA	12"		



CODIGO	MODELO	P. UNITARIO	CAJA
61-49-05	N° 900061 2 en 1		12/24
reversible (ajustable y tubo), mango ergonomico, recta y dentada			



61-49-07	N° 900064	doble función	12/48
Reversible (ajustable y tubo) , abert.máx. 38mm (1.1/2") con protector plástico para la quijada			



LLAVE FRANCESA Y CHICHARRA STUBBY

CODIGO	MODELO	P. UNITARIO	CAJA
61-49-15	N° 900107 2 pzs		6/24
Llave reversible (ajustable y tubo) - Chicharra 1/4" y 3/8"			

LLAVE CHICHARRA



CODIGO	MODELO	P. UNITARIO	CAJA
61-78-05	N° 900060	toma de 1/4" -3/8"	12/24



61-49-17	N° 900242 46 piezas		6/12
Chicharra con almacenaje para dados con adaptador Punta Cruz : #0 #1x2 #2x3 #3 Punta Paleta : 2 - 3 - 4 - 5 - 6 - 7 mm Punta : #1 - #2 - #3 Punta Hex : H2 H3 H4 H5 H6 mm Punta Torx: T8 T10 T15 T20 T25 T27 T30 Dados SH : 4 - 4,5 - 5 - 6 - 7 - 8 - 9 - 10 - 11 - 12 - 13 mm S0 S1 S2 S3 PZ3			

61-49-19	N° 900243 8 en 1		9/18
Punta paleta 4 - 5 - 6 mm Punta Cruz #1 #2 #3 Extensión 70mm - Mango			

LLAVE GIRATORIA CON CHICHARRA



CODIGO	MODELO	P. UNITARIO	CAJA
61-49-18	N° 900110 16 en 1		
SAE : 5/16" - 3/8" - 7/16" - 1/2" - 9/16" - 5/8" - 11/16" - 3/4" METRICA : 8 - 10 - 11 - 13 - 14 - 16 - 17 - 19 mm			

PRECIO y STOCK SUJETO A CONFIRMACIÓN

TOOLWORK.CL

LLAVE LAVABO

CODIGO	MODELO	MEDIDA	P. UNITARIO	CAJA
61-08-02	N° 336002 barra fija	11"		6/24



LLAVES PARA TUERCAS, AJUSTABLE

CÓDIGO	MODELO		P. SET	CAJA
61-49-13	N° 900304	2 pzs		6
llave pequeña 2 bocas 9 a 14mm y 15-22mm - llave grande 23 a 32 mm Ideal para plomería, carpintería, mecánica y jardinería				



CÓDIGO	MODELO		P. SET	CAJA
61-49-22	N° 900305	1 pza		6
Llave pequeña 2 bocas 9 a 14mm y 15-22mm - Ideal para plomería, carpintería, mecánica y jardinería				



LLAVES STILLSON TIPO RIDGID

CÓDIGO	MODELO	MEDIDA	P. UNITARIO	CAJA
61-49-33	N° 335001	8"		6/36
61-49-30	N° 335003	10"		6/12
61-49-32	N° 335005	12"		6/12
61-49-34	N° 335007	14"		4/8
61-49-36	N° 335009	18"		2/4
61-49-38	N° 335011	24"		2/4
61-49-40	N° 335013	36"		1/2



LLAVES TORQUE

CODIGO	MODELO	P.UNITARIO
61-49-21	N° 375007 1/2" 20 a 150 pies/lbs	



LLAVE UNIVERSAL

CODIGO	MODELO	P. UNITARIO	CAJA
61-49-10	N° 900106 16 en 1		6
puede ser usada en 6 tipos de tuercas diferentes Cabezal grande: 14mm (9/16") 16mm (5/8") 17mm (11/16") 19mm (3/4") Cabezal pequeño: 8mm (5/16") 10mm (3/8") 11mm (7/16") 13mm (1/2")			



LLAVES PUNTA CORONA



CÓDIGO	MODELO	PIEZAS	P. JUEGO	CAJA
61-75-03	N° 370501	9		6/18
6 - 8 - 9 - 10 - 12 - 13 - 14 - 17 - 19 mm				

CÓDIGO	MODELO	PIEZAS	P. JUEGO	CAJA
61-75-01	N° 370503	9		6/18
1/4" - 5/16" - 3/8" - 7/16" - 1/2" - 9/16" - 5/8" - 11/16" - 3/4"				

LLAVES TUBULAR



CÓDIGO	MODELO	PIEZAS	P. JUEGO	CAJA
61-49-20	N° 373246	6		
5 Llaves hexagonal: 8-9 - 10-11 - 12-13 - 14-15 - 17-19mm 1 pasador				

LLAVES DADO - ACCESORIOS

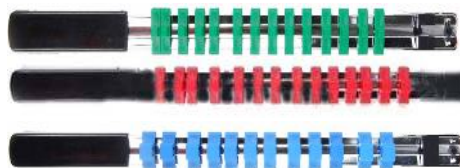

RIEL PARA DADOS, METALICO

CODIGO	MODELO	MEDIDA	P. UNITARIO
61-50-05	N° 365181	Dados 1/4" - 14 clips	
61-50-06	N° 365183	Dados 3/8" - 14 clips	
61-50-07	N° 365185	Dados 1/2" - 12 clips	



ATORNILLADOR PARA DADO

CÓDIGO	MODELO	MEDIDA	P. UNITARIO
61-20-90	N° 362002	1/4" Dr 6"	6/48

BANDEJAS MAGNETICAS PARA HERRAMIENTAS



CODIGO	MODELO	MEDIDA	P. UNITARIO	CAJA
61-23-05	N° 386201	RECTANGULAR		6/24
240mm x 140mm (9.3/8" x 5.1/2")				

CÓDIGO	MODELO	MEDIDA	P. UNITARIO	CAJA
61-23-07	N° 386203	REDONDA 150mm (6")		6/24

LLAVES DADO

DADOS Y PUNTAS MINI

CODIGO	MODELO	P. JUEGO	CAJA
61-31-14	N° 900204 23 pzs		6/24
5 Dados SH : 6 - 7 - 8 - 10 - 13 mm 17 Puntas : PH1 - PH2 - PH3 PZ1 - PZ2 - PZ3 Carpintero 3 - 4 - 6 mm Torx: T10 - T15 - T20 - T25 - T27 - T30 - T40 Accesorios : Chicharra - Adaptador 1/4" Caja plástica			

61-31-16	N° 900206 11 pzs		6/24
9 Dados SH : 4 - 5 - 5,5 - 6 - 7 - 8 - 10 - 11 - 12 mm Accesorios : Chicharra desajuste rápido 1/4" - Extensión 4" Caja plástica			

CODIGO	MODELO	P. JUEGO	CAJA
61-31-17	N° 900155 46 pzs		6/12
22 Dados SH : 1/4"Dr 4 - 5 - 6 - 7 - 8 - 9 - 10 - 11 - 12 mm 1/4"Dr 5/32-3/16-7/32-1/4-9/32-5/16-11/32-3/8-7/16" 1/8"Dr 13-14mm 1/2-9/16" 20 Puntas : PH1 - PH2 - PH3 PZ1 - PZ2 - PZ3 Carp. 4 - 5 - 6 mm Torx: T10 - T20 - T30 Chicharra 1/4"Dr 3/8"Dr - Adaptador 3/8"(F) x 1/4"(M) Caja plástica LLave Ajustable Stubby Destornillador trinquete Stubby			

61-31-19	N° 900161 40 pzs		6/18
Punta Cruz : #0 #1 #1 #2 #2 #3 #3 Punta Paleta : 3 - 4 - 5 - 6 - 7 mm Punta PZ : PZ1 - PZ2 PZ2 - PZ3 Punta Hex : 2 - 2,5 - 3 - 4 - 5 - 6mm Punta Torx : T10 T15 T20 T25 T27 Punta cuadrada : #0 #1 #2 #3 Dados SH 1/4" Dr: 4 - 5 - 6 - 8 - 10mm Destornillador trinquete stubby Chicharra 1/4"Dr - Extensión 1/4"Dr x 75mm - Adaptador 1/4"Dr			

61-31-21	N° 900191 60 pzs		6/12
Punta Cruz : #0 #1 #2 #2 #3 Punta Paleta : 3 - 4 - 5 - 6 - 7mm Punta PZ : PZ0 PZ1 PZ2 PZ2 PZ3 Punta Cuadrada : #0 #1 #2 #3 Punta Hex : 2 - 3 - 4 - 5 - 6mm 3/32" 1/8" 5/32" 3/16" 1/4" Punta Torx : T10 T15 T20 T25 T27 T30 Dados 1/4" SH : 4 - 4,5 - 5 - 6 - 7 - 8 - 9 - 10 - 11 - 12 mm Dados 3/8" SH : 13 - 14 - 15 - 16mm Adaptador : 3/8"(F) x 1/4"(M) Extensión 3/8"Dr x 75mm Portapunta magnética 60mm Destornillador trinquete stubby Llave ajustable 6" Chicharra dual 1/4"Dr y 3/8"Dr			



MARTILLOS

CARPINTERO, MANGO MADERA

CODIGO	MODELO	PESO	P. UNITARIO.	CAJA
61-51-25	N° 221209	225 grs 8oz		6/12
61-51-27	N° 221211	340 grs 12oz		6/12
61-51-29	N° 221213	450 grs 16oz		6/12
61-51-28	N° 221215	570 grs 20oz		6/12

CARPINTERO, MANGO FIBRA VIDRIO

61-51-20	N° 221001	225 grs 8oz		6/24
61-51-22	N° 221003	340 grs 12oz		6/24
61-51-24	N° 221005	450 grs 16oz		6/12
61-51-26	N° 221007	570 grs 20oz		6/12

CARPINTERO, MANGO FIBRA VIDRIO, PARA CERCO

61-51-46	N° 221009	620 grs 22oz		
61-51-47	N° 221011	680 grs 24oz		

CARPINTERO, MANGO FIBRA VIDRIO, TIPO GARRA

61-51-49	N° 221017	450 grs 16oz		
61-51-58	N° 221019	570 grs 20oz		

PARA MECANICO, MANGO FIBRA VIDRIO

61-51-30	N° 222003	230 grs 8oz		6/24
61-51-32	N° 222005	340 grs 12oz		6/24
61-51-34	N° 222007	450 grs 16oz		6/12
61-51-36	N° 222009	680 grs 24oz		6/12
61-51-38	N° 222011	910 grs 32oz		4/8
61-51-40	N° 222013	1140 grs 40oz		4/8

PARA MECANICO, MANGO MADERA

61-51-62	N° 222103	225 grs 8oz		6/24
61-51-63	N° 222105	340 grs 12oz		6/24
61-51-64	N° 222107	450 grs 16oz		6/12
61-51-65	N° 222109	680 grs 24oz		6/12
61-51-67	N° 222113	1200 grs 40oz		4/8

HOJALATERO, MANGO FIBRA VIDRIO

61-51-10	N° 220105	300 grs		6/24
61-51-12	N° 220107	400 grs		6/24
61-51-14	N° 220109	500 grs		6/12

61-52-22	N° 222701	900 grs 2 lb		4/8
----------	-----------	--------------	--	-----



PRECIO y STOCK SUJETO A CONFIRMACIÓN

TOOLWORK.CL

MARTILLOS



PARA ALBAÑIL, MANGO TUBULAR

CODIGO	MODELO	PESO	P. UNITARIO.	CAJA
61-51-60	N° 224107	600 gr		6/12



PARA TECHO, MANGO TUBULAR

61-51-61	N° 224103 cab/magnética	600 gr		6/12
----------	-------------------------	--------	--	------



PARA TAPICERO, MANGO MADERA

61-51-45	N° 223203	142 grs (5oz)		12/48
----------	-----------	---------------	--	-------



MODELO STUBBY

61-10-10	N° 900062			12/24
mango ergonomico, cabeza magnética				



MINIATURA, PARA MODELISMO

61-51-43	N° 545071	210 mm 8.1/2")		12/72
----------	-----------	----------------	--	-------



MINIATURA, PARA JOYERO

61-51-42	N° 545073	210 mm 8.1/2")		12/72
----------	-----------	----------------	--	-------

MACETAS



GOMA, FIBRA VIDRIO

CODIGO	MODELO	PESO	P. UNITARIO.	CAJA
61-51-52	N° 223005	45mm 8onz		6/12
61-51-54	N° 223007	58mm 16onz		6/12
61-51-50	N° 223001	65mm 24onz		6/12



PLÁSTICA, MANGO MADERA

61-51-56	N° 223101	35mm 410 grs		6/24
Cabeza intercambiable				

MACHETE



CODIGO	MODELO	MEDIDA	P. UNITARIO	CAJA
61-13-40	N° 606518	450mm 18"		12/24

MEDIDORES DE PRESIÓN

PARA NEUMATICOS, ALTA PRESION

CÓDIGO	MODELO	PRESION	P. UNITARIO	CAJA
61-84-01	Nº 386135	10-120PSI 1.0-8.0 kg/cm ²		12/120



MEDIDOR LASER

CÓDIGO	MODELO	P. UNITARIO
61-60-58	Nº 405503 de TEMPERATURA	

Para mantenimiento de calefacción, ventilación, aire acondicionado, control de almacenamiento de equipos electrónicos y eléctricos
 Temperatura: -35° a 380° C (-31°F a 716°F)
 Precisión ± 2% Incluye pila 9V



CAMARA DE INSPECCION

61-60-60	Nº 405552	
Pantalla LCD 61mm, Cámara diámetro de 9mm, Fuente de Luz 4 LED, Cable de 1mt., Temperatura operativa de la pantalla 0°C a 45°C (32°F a 113°F) Protegida contra el efecto de inmersión entre 15cm y 1mt Batería 4xAA (no incluidas)		

MEDIDORES DE DISTANCIA

61-60-52	Nº 254002		5/30
Rango de trabajo: 0,05-20m (65ft). Laser clase 2nm. Máx salida <1mW, λ=630-670nm 2 pilas AAA incluidas, con estuche			

61-60-54	Nº 254005		5/30
Rango de trabajo: 0,05-50m (165ft) Laser clase 2nm. Regla 4cm Mediciones continuas. Máx salida <1mW, λ=630-670nm Atornillador mini, 2 pilas AAA incluidas, con estuche			



DETECTOR DE CABLE

61-60-62	Nº 405603		5/20
Detecta cables de alta tensión en madera y metal. Pantalla LCD con luz LED Profundidad de detección: cable Alta tensión 0-50mm, en madera 19mm, hierro 38mm. Batería alcalina 9V			



TRIPODE DE ALUMINIO

CÓDIGO	MODELO	P. UNITARIO
61-60-56	Nº 254191	
Altura de trabajo ajustable: 60 a 150 cm (4ft 11"). Patas con palancas de bloqueo. Conexión rápida para láser con rosca de 6,3mm (1/4").		



PRECIO y STOCK SUJETO A CONFIRMACIÓN

TOOLWORK.CL

MULTITESTER



CASERO

CÓDIGO	MODELO	P.UNITARIO	CAJA
61-87-05	N° 403001		6/24
VOLTAJE AC	200V/600V±1.2%		
VOLTAJE DC	200V/2V/20V/200V/600V±0.5~±0,8%		
CORRIENTE CA	200µA/2mA/20mA/200mA/10A±1.0% ~±3.0%		
RESISTENCIA	200Ω/2kΩ/20kΩ/200kΩ/2MΩ±0,8%~±1.0%		
TEMPERATURA (°C)			
TEMPERATURA (°F)			



PROFESIONAL

CÓDIGO	MODELO	P.UNITARIO	CAJA
61-87-07	N° 403005		6/24
VOLTAJE AC	2V/20V/200V ±0.8%/750V ± 1.2%		
CORRIENTE AC	2mA/20mA ± 1.2%/200mA ± 2.0%/10A ± 3.0%		
VOLTAJE DC	200V/2V/20V/200V ± 0.5/1000V ± 0,8%		
CORRIENTE DC	200µA/2mA/20mA±0.8%/200mA±1.2%/10A±2.0%		
RESISTENCIA	200Ω/2kΩ/20kΩ/200kΩ/2MΩ±0,8%/20MΩ±1.0%		
TEMPERATURA (°C)			
TEMPERATURA (°F)			



INDUSTRIAL

CÓDIGO	MODELO	P.UNITARIO	CAJA
61-87-09	N° 403021 2 en 1		6/24
VOLTAJE AC	4V/40V/400V ± (1.0%+3)/750V ± (1.2%+3)		
CORRIENTE AC	400µA/400mA ± (1.5%+5)/10A ± (3.0%+8)		
VOLTAJE DC	400V/4V/40V/400V ± (0.8%+3)/1000V ± (1.0%+3)		
CORRIENTE DC	400µA/400mA ± (1.2%+3) /10A ± (2.0%+8)		
RESISTENCIA	400Ω/4kΩ/40kΩ/400kΩ/4MΩ±(1.2%+3)/40MΩ±(2.0%+5)		
TEMPERATURA (°C)	20°C~0°C±(5.0%+4)/0°C~400°C±(1.0%+3)/400°C~1000°C ± (2.0%+3)		



CÓDIGO	MODELO	P.UNITARIO	CAJA
61-87-11	N° 403035		6/24
VOLTAJE AC	2V/20V/200V ± 0.8%/1000V ± 1.2%		
CORRIENTE AC	2mA/20mA ± 1.0%/200A ± 1.8%/10A±3%		
VOLTAJE DC	200V/2V/20V/200V ± 0.5%/1000V ± 0.8%		
CORRIENTE DC	2mA/20mA ± 0.8%/200A ± 1.5%/10A ± 2%		
RESISTENCIA	200/2k/20k/200k/2mΩ ± 0.8%/2mΩ 1.8% 200mΩ ± 5.0%		
TEMPERATURA (°C)	20°C~ 1000°C		
FRECUENCIA	20Khz ± 1.5% Transistor hFE test: 1 ~ 1000		



CÓDIGO	MODELO	P.UNITARIO	CAJA
61-87-13	N° 403057 con gancho		6/24
VOLTAJE AC	750V ± (1.2%+5)		
CORRIENTE AC	20A/200A ± (2.0%+5)/1000A ± (2.5%+7)		
VOLTAJE DC	1000V ± (1.0%+2)		
RESISTENCIA	200Ω/2kΩ ± (1.0%+3)		
	Comprobación de diodos, luz de fondo		

MEZCLADOR PINTURA



METALICO

CÓDIGO	MODELO	MEDIDA	P. UNITARIO	CAJA
61-26-10	N° 298201	40 x 6 cm		6/24
61-26-20	N° 298205	40 x 8 cm		6/24
61-26-12	N° 298213	60 x 10 cm		6/24



PLASTICO

CÓDIGO	MODELO	MEDIDA	P. UNITARIO	CAJA
61-26-14	N° 298221	29 x 6,4 cm		12/72
61-26-16	N° 298225	46 x 8,2 cm		6/48

PRECIO y STOCK SUJETO A CONFIRMACIÓN

TOOLWORK.CL

NAPOLEONES

CODIGO	MODELO		P. UNITARIO.	CAJA
61-11-12	N° 275111	8" reforzado		6/36
61-11-13	N° 275113	12"		6/12
61-11-02	N° 275115	14"		5/10
61-11-04	N° 275117	18"		0/6
61-11-06	N° 275119	24"		0/4
61-11-08	N° 275121	30"		0/3
61-11-10	N° 275123	36"		0/2



NIVELES

ALUMINIO, TRES AGUAS (TIPO I)

CODIGO	MODELO		P. UNITARIO.	CAJA
61-63-02	N° 250051	16" (400mm)		24
61-63-04	N° 250053	24" (600mm)		24
61-63-06	N° 250056	36" (900mm)		24
61-63-08	N° 250059	48" (1200mm)		12

ALUMINIO, TRES AGUAS (TIPO CAJA)

61-63-14	N° 251011	16" (400mm)		24
61-63-16	N° 251013	24" (600mm)		12
61-63-18	N° 251016	36" (900mm)		12
61-63-20	N° 251019	48" (1200mm)		10



TORPEDO

61-63-10	N° 253001	9" (engomado)		6/36
61-63-12	N° 253005	9" (economico)		6/36



LASER

CODIGO	MODELO	P. UNITARIO.
61-63-22	N° 254101 nivel láser punto y línea	

Tiempo operativo >15h. Longitud de onda láser línea 635nm / punto 650nm
Potencia láser clase 2, <1nw.
Ancho de línea láser 100LUX, 3mm/3m. Diámetro de línea láser 100LUX 15mm/20m
Margen operativo línea 3m - punto 20m. Presición láser línea 1mm/m punto 0,5mm/m
Precisión de nivelación 1mm. Temperatura operativa 0-40C.
Tamaño 170x23x34 mm Con soporte de pared. incluye 2 pilas AA



61-63-24	N° 254105 automatico tipo cruz	
----------	--------------------------------	--

3 Modos de proyección láser, Autonivelante y modo bloqueo.
Tiempo operativo >15h. Longitud de onda láser 635nm. Potencia láser clase 2, <1nw.
Ancho de línea láser 100LUX, 3mm/5m. Margen operativo 10m. Precisión ± 0,5mm/m.
Tiempo nivelación <5s. Relación de nivelación >4°, Temperatura operativa 0-40C.
Tamaño 84x56x85 mm incluye 2 pilas AA



61-63-26	N° 254111 línea 360°	
----------	----------------------	--

3 Modos de proyección láser, Autonivelante y modo bloqueo.
Tiempo operativo >15h. Longitud de onda láser 635nm. Potencia láser clase 2, <1nw.
Ancho de línea láser 100LUX, 3mm/5m. Margen operativo 10m. Precisión ± 0,5mm/m.
Tiempo nivelación ≤4s. Relación de nivelación ≥4°, Temperatura operativa 0-40C.
Tamaño 107x66x108 mm incluye 4 pilas AA



PRECIO y STOCK SUJETO A CONFIRMACIÓN

PALAS



SIN MANGO

CÓDIGO	MODELO	P. UNITARIO
61-53-34	N° 611038 Riego	

PALAS



MANGO MADERA LARGO (112 CM)

CÓDIGO	MODELO	P. UNITARIO
61-53-40	N° 610000 Punta huevo	

61-53-42	N° 610004 Punta cuadrada	
----------	--------------------------	--

CAVADOR JARDIN MANGO FIBRA VIDRIO (112 CM)

61-53-45	N° 610346	
----------	-----------	--

PIE DE METRO



CODIGO	MODELO	MEDIDA	P. UNITARIO.	CAJA
61-16-15	N° 245111 digital	6" pulg/mm		6/24
61-16-10	N° 245011	6" pulg/mm		6/24
61-16-11	N° 245012SS	6" pulg/mm		6/24

Precisión: N° 245111 0,01mm 1/1000"
 N° 245011 0,02mm 1/1000" N° 245012SS 0,05mm 1/128"



MICROMETRO

CODIGO	MODELO	MEDIDA	P. UNITARIO.	CAJA
61-16-20	N° 245311 EXTERIOR	0 - 25mm		6/24

PISTOLAS PARA SILICONA

CÓDIGO	MODELO	P. UNITARIO	CAJA
61-26-02	N° 298101 9" PROF		6/24



61-26-04	N° 298113 9"		6/24
----------	--------------	--	------



PLANAS BOTADORA ALBAÑIL

CÓDIGO	MODELO	MEDIDA	P. UNITARIO	CAJA
61-24-10	N° 283073	178 mm (7") caño bajo		



PLOMADAS

CODIGO	MODELO	MEDIDA	P. UNITARIO.	CAJA
61-10-20	N° 283903	200 grs 7onz		6/24
61-10-22	N° 283907	350 grs 12onz		6/24
61-10-24	N° 283909	500 grs 18onz		6/24



PORTA-MARTILLO

CÓDIGO	MODELO	MEDIDA	P. UNITARIO	CAJA
61-50-03	N° 323061	13 x 10 cm		12/48



PRENSAS CAÑERÍA, TIPO BISAGRA



CÓDIGO	MODELO	MEDIDA	P. UNITARIO
61-40-47	N° 342003	90mm (3")	
61-40-49	N° 342004	110mm (4")	

PRENSA CARPINTERO TIPO SARGENTO



CODIGO	MODELO	MEDIDA	MORDAZA	P. UNITARIO	CAJA
61-40-10	N° 215403	150 mm	50 mm		6/36
61-40-11	N° 215405	200 mm	50 mm		6/36
61-40-12	N° 215409	300 mm	50 mm		6/36
61-40-13	N° 215413	200 mm	80 mm		6/12
61-40-14	N° 215417	300 mm	80 mm		6/12
61-40-15	N° 215427	300 mm	120 mm		4/8
61-40-16	N° 215429	400 mm	120 mm		3/6
61-40-17	N° 215433	600 mm	120 mm		3/6
61-40-18	N° 215437	1000 mm	120 mm		2/4



AJUSTE RAPIDO

61-40-31	N° 215453	300 mm	60 mm		6/12
61-40-32	N° 215455	450 mm	60 mm		6/12
61-40-33	N° 215457	600 mm	60 mm		6/12
61-40-34	N° 215459	900 mm	60 mm		6/12



CON GATILLO, REVERSIBLE

CODIGO	MODELO	APERTURA	APERTURA MORD/INVERT	P.UNITARIO	CAJA
61-40-35	N° 215601	150 mm	205-405mm		6/12
61-40-36	N° 215603	300 mm	205-555mm		6/12
61-40-37	N° 215604	450 mm	205-705mm		6/12
61-40-38	N° 215605	600 mm	205-855mm		6/12
61-40-39	N° 215607	900 mm	205-1155mm		4/8
61-40-40	N° 215609	1200mm	205-1305mm		4/8

PRENSA CARPINTERO TIPO G

CODIGO	MODELO	MEDIDA	P. UNITARIO	CAJA
61-40-02	N° 215001	2"		6/60
61-40-03	N° 215003	3"		6/24
61-40-04	N° 215005	4"		6/12
61-40-05	N° 215007	5"		6/12
61-40-06	N° 215009	6"		4/8
61-40-08	N° 215011	8"		4/8

PRENSA CARPINTERO BOCA ANCHA

61-40-25	N° 215731	2 piezas 4" y 6"		12
----------	-----------	------------------	--	----

PRENSA CARPINTERO PARA ANGULOS

61-40-30	N° 215851	3"		6/24
----------	-----------	----	--	------

61-40-41	N° 215907	34cm		12
Prensa con sistema de tornillo de banco, para ebanistería, montaje de muebles y encuadre. Con mango articulado, funciona como palanca Largo total 34cm, largo útil tornillo 10cm				

PRENSA CARPINTERO CON CORREA

61-40-60	N° 215901	4 mts		12
Correa de 4 m (13FT) para trabajos de armarios, montaje de muebles y marcos				



PUNTOS ALBAÑIL

CODIGO	MODELO	MEDIDA	P. UNITARIO	CAJA
61-56-05	N° 227015	5/8" x 10"		12/24
61-48-23	N° 227017	11/16" x 10"		12/24
61-48-25	N° 227027	11/16" x 12"		12/24



PUNTAS DE TRAZAR

CÓDIGO	MODELO	P. UNITARIO	CAJA
61-56-20	N° 545145	CURVA 90°	6/36
Largo 200 mm			



PUNZONES

CÓDIGO	MODELO	P. UNITARIO	CAJA
61-21-20	N° 205233	4" Mgo. reforzado	6/60



PRECIO y STOCK SUJETO A CONFIRMACIÓN

TOOLWORK.CL

RASPADOR



CODIGO	MODELO	P. UNITARIO	CAJA
61-74-10	N° 284103		6/36
Para cerámica, hoja carburo tungsteno			
61-21-10	N° 308003		10/60
incluye 5 hojas de repuesto de 38mm			

HOJA DE REPUESTO PARA RASPADOR

CODIGO	MODELO	P. SET	CAJA
61-21-15	N° 308035 Set 10 hojas		
Sirve para Raspador Tactix # 308003 y Raspador Kendo # 30618			

REGLAS

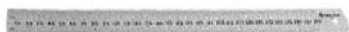

CODIGO	MODELO	MEDIDA	P. UNITARIO	CAJA
61-60-24	N° 239216	600 mm / 24"		10/60
61-60-39	N° 239220	1000 mm / 39"		10/60

REMACHADORA



CODIGO	MODELO	P. UNITARIO	CAJA
61-10-01	N° 217001 4 boquillas		12
Para remaches 2,4 - 3,2 - 4,0 - 4,8 mm			
61-10-02	N° 217022 4 boquillas		8
Para remaches 2,4 - 3,2 - 4,0 - 4,8 mm Cabeza flexible			
61-10-03	N° 217025 tipo acordeón		6
4 Boquillas intercambiables de 2,4 - 3,2 - 4,0 - 4,8 mm			
61-10-04	N° 217029 brazo largo		10
Para remaches de 2,4 - 3,2 - 4,0 - 4,8 mm			

RESPIRADOR DESECHABLE



CÓDIGO	MODELO	P. CAJA
62-76-50	N° 486605 3 pliegues , caja 50 unidades	
62-76-52	N° 486646 caja 10 unidades	

PRECIO y STOCK SUJETO A CONFIRMACIÓN

TOOLWORK.CL

SACABOCADO

CODIGO	MODELO	MODELO	P. UNITARIO	CAJA
61-50-02	N° 217401	circular		6/24
6 boquillas : 2,5 - 3 - 3,5 - 4 - 4,5 - 5 mm				



ALICATE PARA OJETILLOS

61-50-01	N° 217201	para ojetillo 4mm		6/36
Incluye 25 ojetillos 4mm				
61-50-08	N° 217203	para ojetillo 6mm		
incluye 50 ojetillos de 6mm				



SACA CLAVOS

CODIGO	MODELO	MEDIDA	P. UNITARIO	CAJA
61-57-05	N° 233005	15" (380mm)		0/20
61-57-07	N° 233181	18" x 5/8"		0/24
61-57-08	N° 233183	24" x 5/8"		0/12



SERRUCHOS

CARPINTERO

CODIGO	MODELO	MEDIDA	P. UNITARIO	CAJA
61-81-05	N° 265011	15" (380mm)		6/24
61-81-07	N° 265013	20" (500mm)		6/24
61-81-08	N° 265015	22" (550mm)		6/24
diente endurecido, triple ángulo de corte, 9 dts/pulg.				



COSTILLA

61-81-09	N° 266011	12" (300mm)		6/24
diente endurecido, triple ángulo de corte, 14 dts/pulg.				



PODAR HOJA FIJA

61-81-12	N° 606053	12" (300mm)		8/16
Mango 9" - largo total 20" diente triple, 7 dts/pulg., con estuche plástico				



PODAR HOJA FIJA

61-81-14	N° 606123	18" (450mm)		12/24
Largo total 24", diente triple, 6 dts/pulg.				



SERRUCHOS



(TACTIX)

PODAR PLEGABLE

CODIGO	MODELO	MEDIDA	P. UNITARIO	CAJA
61-81-11	N° 606101	10" (250mm)		
Mango 10" - largo total 20" 7 dts/pulg Hoja curvada de alta calidad SK5 para una mayor eficiencia de corte				

CODIGO	MODELO	MEDIDA	P. UNITARIO	CAJA
61-81-13	N° 606114	12" (300mm)		
Mango 12" - largo total 20" 7 dts/pulg Hoja curvada de alta calidad SK5. Incluye funda				

TECLES

TIPO TIRFOR

CÓDIGO	MODELO	DIÁM. CABLE	P. UNITARIO
61-22-19	N° 385384 1,6 ton x 20 m	11 mm	
61-22-21	N° 385386 3,2 ton x 20 m	16 mm	

PALANCA (LEVANTE)

CÓDIGO	MODELO	DIÁM. CADENA	P. UNITARIO
61-22-11	N° 385351 0,75 ton x 1,5 m	6 mm	
61-22-13	N° 385353 1,50 ton x 1,5 m	7 mm	
61-22-15	N° 385355 3,00 ton x 1,5 m	10 mm	
61-22-17	N° 385358 6,00 ton x 1,5 m	10 mm	

TECLES CADENA

CÓDIGO	MODELO	KILOS	LEVANTE	P. UNITARIO
61-22-01	# 385301	500	3 mts	
61-22-03	# 385302	1.000	3 mts	
61-22-05	# 385304	2.000	3 mts	
61-22-07	# 385306	3.000	3 mts	
61-22-09	# 385308	5.000	3 mts	

TIJERAS

MULTIUSOS

CODIGO	MODELO	MEDIDA	P. UNITARIO	CAJA
61-25-05	N° 473001	175mm - 7"		6/24
61-25-07	N° 473005	275mm - 10.3/4"		6/24

61-25-08	N° 473039	2 piezas		6/24
14 y 17 cms, mango antideslizante				

61-25-06	N° 473055	220mm - 8.3/4"		6
----------	-----------	----------------	--	---

ELECTRICISTA, MULTIUSOS

61-25-15	N° 473021	5.1/2" (140mm)		6
61-25-16	N° 473031	7" (180mm)		6

HOJALATERO, AMERICANO CON OJO

61-14-08	N° 273111	8" (200mm)		6/36
61-14-10	N° 273113	10" (250mm)		6/24
61-14-12	N° 273115	12" (300mm)		6/12

HOJALATERO, TIPO AVIACION

61-14-02	N° 273011	10" recta		6/24
61-14-04	N° 273013	10" izquierda		6/24
61-14-06	N° 273015	10" derecha		6/24

PODAR

61-14-20	N° 605102	corte máximo 3/4"		12/24
ideal para la poda de precisión de los tallos vivos o suaves				

61-14-25	N° 605017	21 cm		
61-14-26	N° 605018	23 cm		
61-14-27	N° 605019	25 cm		

61-14-29	N° 609112	YARDSMITH 2 piezas 21cm		
----------	-----------	-------------------------	--	--

PARA JOYEROS

61-25-10	N° 545037	180mm 7" recta		6/36
61-25-12	N° 545039	180mm 7" curva		6/36
para recortar formas complicadas en metal y materiales de calibre delgado				



TIZA LINEAS



CODIGO	MODELO	MEDIDA	P. UNITARIO	CAJA
61-64-02	N° 258051 c/tiza	30 m		6/24
frasco de tiza: 113gr 4oz				

CODIGO	MODELO	MEDIDA	P. UNITARIO	CAJA
61-64-04	N° 258055 c/tiza	30 m		6/24
incluye frasco de tiza 113gr y lápiz marcador negro				

TORNILLO MECANICO TACTIX



CÓDIGO	MODELO	LARGO	PRECIO UNITARIO
61-27-10	# 216053	3" (75 mm)	

BASE GIRATORIA, PARA JOYERO, CON FIJACION

61-27-13	# 216203	2.1/2"	
----------	----------	--------	--

PARA PEDESTAL

61-27-20	# 216404	4"	
----------	----------	----	--

TORNILLO CARPINTERO, BASE GIRATORIA



CÓDIGO	MODELO	ABERTURA	PRECIO UNITARIO
61-27-05	# 545255	2.3/4" 70mm	
giro mordaza 90° - giro base 360°			

VENTOSAS PARA CRISTALES



CÓDIGO	MODELO	PLATOS	P. UNITARIO	CAJA
61-64-01	N° 284301	1		6/12
Capacidad de carga 20 kg aproximadamente.				

61-64-03	N° 284302	2		
Capacidad de carga 50 kg aproximadamente.				



ALICATES

PUNTA LARGA, REFORZADO

CODIGO	MODELO	MEDIDA	P. UNITARIO	CAJA
62-05-06	N° 700001	6"		6/36
62-05-07	N° 700003	8"		6/24



CORTE DIAGONAL, REFORZADO

62-05-10	N° 700005	6"		6/36
62-05-11	N° 700006	8"		6/24



CORTE DIAGONAL, REFORZADO ALTA RESISTENCIA

62-05-13	N° 700007	7"		6/36
----------	-----------	----	--	------



UNIVERSAL, REFORZADO

62-05-15	N° 700009	7"		6/24
62-05-16	N° 700011	8"		6/24



PUNTA LARGA, PROTEGIDO

62-05-19	N° 700101	6"		6/36
62-05-20	N° 700103	8"		6/24



CORTE DIAGONAL, PROTEGIDO

62-05-21	N° 700105	6"		6/36
62-05-22	N° 700106	8"		6/24



CORTE DIAGONAL, PROTEGIDO, ALTA RESISTENCIA

62-05-23	N° 700107	7"		6/36
----------	-----------	----	--	------



UNIVERSAL, PROTEGIDO

62-05-24	N° 700108	6"		6/36
62-05-25	N° 700109	7"		6/24
62-05-26	N° 700111	8"		6/24



PUNTA CURVA, LARGO ALCANCE

62-05-57	N° 700236 curva 45°	11"		6/24
----------	---------------------	-----	--	------



EN JUEGO

62-05-59	N° 700083	3 pzs		6/12
Mango reforzado - Alicates: punta 6", corte diagonal 6", universal 7"				



61-05-48	N° 700181	3 pzs		6/12
alicate punta 6" alicate corte diagonal 6" alicate universal 7"				

ARCOS SIERRA



CODIGO	MODELO	MEDIDA	P. UNITARIO	CAJA
62-47-02	ONSITE (TACTIX) N° 712735 fijo	12"		6/24

ATORNILLADORES



CARPINTERO

CODIGO	MODELO	MEDIDA	P. UNITARIO	CAJA
62-20-55	N° 702009	1/4" x 4"		6/72
62-20-60	N° 702011	1/4" x 6"		6/60

CARPINTERO, ECONOMICO

62-20-32	N° 702203	1/8" x 3"		6/72
62-20-34	N° 702204	3/16" x 3"		6/72
62-20-13	N° 702205	3/16" x 4"		6/72
62-20-10	N° 702209	1/4" x 4"		6/72
62-20-11	N° 702211	1/4" x 6"		6/60
62-20-12	N° 702213	5/16" x 6"		6/60

PHILLIPS, ECONOMICO

62-20-15	N° 702231	# 0 x 2.1/2"		6/72
62-20-16	N° 702233	# 0 x 3"		6/72
62-20-17	N° 702235	# 1 x 3"		6/72
62-20-18	N° 702237	# 1 x 4"		6/60
62-20-20	N° 702241	# 2 x 4"		6/60
62-20-22	N° 702243	# 2 x 6"		6/60

TORX, ECONOMICO

62-20-25	N° 702271	T-10 - 4"		6/72
62-20-26	N° 702273	T-15 - 4"		6/72
62-20-27	N° 702275	T-20 - 4"		6/72
62-20-28	N° 702277	T-25 - 4"		6/72
62-20-29	N° 702279	T-27 - 4"		6/72
62-20-30	N° 702281	T-30 - 4"		6/72

PUNTAS INTERCAMBIABLES

CODIGO	MODELO	P. UNITARIO	CAJA
62-20-03	N° 702428 8 en 1		6/36

Punta Cruz : #1 #2 #3 Punta Torx : T-15 T-20 Paleta: 5mm, 6mm
Con recogedor magnético largo 600mm (24")

62-20-02	N° 702416 6 en 1		6/36
----------	------------------	--	------

Punta Cruz : #1 #2 Punta Hex : 6mm 8mm Punta Paleta: 5mm 6mm

PRECIO y STOCK SUJETO A CONFIRMACIÓN

TOOLWORK.CL





ATORNILLADORES

EN JUEGO

CODIGO	MODELO	P. DISPLAY	CAJA
62-20-14	N° 702312 juego 2 piezas		6/48
Carpintero 3x75mm (1/8" x 3") - Phillips # 0 x 75mm (3")			
62-20-19	N° 702314 juego 2 piezas		6/48
Carpintero 6x100mm (1/4" x 4") - Phillips # 2x 100mm (4")			
62-20-01	N° 702439 juego 6 piezas		6/24
Punta Cruz : # 1 x 100mm (4"), # 2 x 38mm (1-1/2"), # 2 x 100mm (4") Punta Paleta: 6 x 38mm (1/4x1-1/2"), 5 x 100mm (3/16x4"), 6 x 100mm (1/4x4")			
62-20-04	N° 702443 juego 10 piezas		6/24
Punta Cruz : # 2 x 38mm (1-1/2"), # 1 x 75 (3"), # 2 x 100mm (4") Punta Paleta: 5 x 75mm (3/16x3"), 6 x 100mm (1/4 x 4"), 6 x 38mm (1/4 x 1-1/2") Punta Torx: T-15 x 100mm (4"), T-20 x 100mm (4") Punta Tipo "Z": 5mm x #1 - 6mm x #2			
62-20-36	N° 703902 juego 10 piezas		6/24
Punta Cruz : # 1 x 100mm, # 2 x 125mm, # 2 x 38mm Punta Paleta: 5 x 100mm (3/16x4"), 6 x 125mm (1/4 x 5"), 6 x 38mm (1/4 x 1-1/2") Precisión Paleta 2.4x50mm, 3x50mm Cruz #00x50mm, #0x50mm			
62-20-07	N° 702478 juego 6 piezas		6/24
Punta Cruz : # 1x100mm (4") # 2x38mm (1-1/2"), # 2x100mm (4") Punta Paleta: 6x38mm (1/4x1.1/2"), 6x100mm (1/4x4"), 5x100mm (3/4x4") Punta Torx: T-15 x 100mm (4"), T-20 x 100mm (4") Punta Tipo "Z": 5mm x #1 - 6mm x #2			
62-20-08	N° 702479 juego 6 piezas Torx		6/24
Punta Torx: T-10, T-15, T-20, T-25, T-27, T-30			
62-20-06	N° 702447 juego 58 piezas		6/12
Punta Cruz : # 1 x 75mm (3"), # 2 x 100mm (4"), # 2 x 38mm (1-1/2") Punta Paleta: 8 x 150mm (5/16 x 6"), 5 x 75mm (3/16 x 3"), 6 x 100mm (1/4 x 4"), 6 x 38mm (1/4 x 1-1/2") Precisión Paleta 3/32, 1/8, 5/32" Precisión Cruz: #00, #0 Precisión Torx: T-6, T-7, T-8, T-9, T-10 Mango Adaptador 100mm (4") Puntas : Paleta 1/8, 5/32, 3/16" (2pzs), 7/32, 1/4" (2pzs), 9/32" PH- #0 (2pzs), #1 (2pzs), #2 (2pzs), #3 (2pzs) PZ #0, #1, #2 (2pzs), #3 HEX- 1/16, 5/64, 3/32, 1/8, 5/32, 3/16, 7/32, 1/4" Torx T-8, T-10, T-15, T-20, T-25, T-27, T-30, T-40 Punta Cuadrada S1, S2, S3			
62-20-09	N° 702488 juego 100 piezas		6/24
Atornilladores Carp. 3x75 4x75 5x100 mm Torx T9x75 T10x100 T15x100 T20x100 5x150 6x150 8x150 mm T25x100(2) T27x100 T30x100(2) PH #0x50 #0x75 #1x100 mm Pozidrive #0x75 #1x100 #2x100 mm #1x150 #2x150 mm SH 5mm, 6mm, 7mm, 8mm, 9mm, 10mm Joyero Carp. 2,5x50 - 3x50mm Philips #00x50mm - #0x50mm Torx T5x50mm - T6x50mm - T7x50mm - T8x50mm Puntas Carp. 3mm(2) - 4mm(2) - 5mm(2) - 6mm(5) - 7mm Philips #0(2) - #1(3) - #2(6), #3 Pozidrive #0(2) - #1(2) - #2(4) - #3 Torx T10(2) - T15(2) - T20(2) - T25(2) - T27 - T30 - T35 - T40 Hexagonal H1/8"(2) - H5/32" - H3/16" - H1/4"(2) - H3 - H4 - H5 - H6 Cuadrada S0 - S1 - S2(2) - S3 Llave Z Carp 5mm/Philips #1 Carp. 6mm/Philips#2 Chicharra Dr 1/4" 17cm			



PRECIO y STOCK SUJETO A CONFIRMACIÓN



ATORNILLADORES



ATORNILLADORES JOYERO

CODIGO	MODELO	P. UNITARIO	CAJA
62-20-93	# 702513 Juego 6 piezas		12/48
Punta Cruz : # 0 - # 1 Punta Paleta : 1.4mm (3/64"), 1.8mm (5/64"), 2.4mm (3/32"), 3.0mm (1/8")			
62-20-95	# 702509 Juego 8 piezas		6/24
Punta Cruz : #000, #00, #0 Punta Torx: T-6, T-7 Punta Paleta : 1.5mm (1/16"), 2mm (5/64"), 2.5mm (3/32").			

BANDEJA MAGNETICA PARA HERRAMIENTAS



CODIGO	MODELO	MEDIDA	P. UNITARIO	CAJA
61-23-50	N° 739623	REDONDA 150mm (6")		6/24

COMBOS



MANGO FIBRA VIDRIO

CODIGO	MODELO	P. UNITARIO	CAJA
62-52-11	N° 706223 3 lb 1500 grs		4/8



MANGO MADERA

CODIGO	MODELO	P. UNITARIO	CAJA
62-52-13	N° 706103 2,7 lb 1250 grs		4/8

CUCHILLOS PARA CARTONAJE



CODIGO	MODELO	MEDIDA	P. UNITARIO	CAJA
62-45-03	N° 711153	165mm (6.1/2") retráctil 5 hojas		6/24

ESCOBILLAS PARA PINTOR



CODIGO	MODELO	P. UNITARIO	CAJA
62-02-10	N° 724104 11" MANGO MADERA		6/24



62-02-12	N° 724003 7" CERDA ALAMBRE		6/24
----------	----------------------------	--	------

HERRAMIENTAS PARA USO DOMESTICO



CÓDIGO	MODELO	FONDO	ANCHO	ALTO	P. UNITARIO
61-03-49	N° 790041	16,5 cm	46 cm	9,1 cm	23 pzs
Contenido					
Alicate Punta Larga		Alicate Corte Diagonal		Atornillador Carpintero	
Atornillador Punta PH		jgo Atornillador Joyero 6pz		Cuchillo Cartonero	
Huincha 3 mts		jgo Llaves Allen 8 pz		Martillo Carpintero	
Nivel 3 aguas		Caja plástica transparente			

PRECIO y STOCK SUJETO A CONFIRMACIÓN

TOOLWORK.CL



HUINCHAS DE MEDIR

BASICA

CODIGO	MODELO	MEDIDA	P. UNITARIO	CAJA
61-12-35	N° 709207 - 1"	8 m		6/24



IMAN EXTENSIBLE

61-23-30	N° 739633 EXTENSIBLE			6/24
Longitud total 850mm (33.1/2") - soporta hasta 3.6kgs (8lbs)				



LINTERNA PLÁSTICA

CODIGO	MODELO	P. UNITARIO	CAJA
61-15-11	N° 753013 (2 pilas AA)		12



LLAVES TIPO ALLEN

TIPO HEXAGONO

CÓDIGO	MODELO	MEDIDA	PIEZAS	P. JUEGO	CAJA
62-17-60	# 702631	1,5 a 8 mm	8		6/36
1,5 - 2 - 2,5 - 3 - 4 - 5 - 6 - 8 mm					

TIPO TORX

62-17-62	# 702635	T9 a T40	8		6/36
T9 - T10 - T15 - T20 - T25 - T27 - T30 - T40					



LLAVES BOMBA

CODIGO	MODELO	P.UNITARIO	CAJA
62-06-10	N° 700043 10" REF		6/24
62-06-12	N° 700045 12" REF		6/12



62-06-20	N° 700143 10" PROT		6/24
62-06-22	N° 700145 12" PROT		6/12



LLAVES CAIMAN

CÓDIGO	MODELO	P. UNITARIO	CAJA
62-06-25	N° 700503 7WR Curva con cortante	7"	6/24
62-06-26	N° 700505 10WR Curva con cortante	10"	6/24
62-06-28	N° 700525 10R Recto	10"	6/12



PRECIO y STOCK SUJETO A CONFIRMACIÓN

TOOLWORK.CL



LLAVES FRANCESAS



CÓDIGO	MODELO	MEDIDA	P. UNITARIO	CAJA
62-17-39	Nº 704001	4"		6/36
62-17-40	Nº 704003	6"		6/36
62-17-41	Nº 704005	8"		6/36
62-17-42	Nº 704007	10"		6/36
62-17-43	Nº 704009	12"		6/24
62-17-44	Nº 704011	15"		6/12
62-17-45	Nº 704013	18"		6
62-17-46	Nº 704015	24"		4

LLAVES STILLSON TIPO RIDGID



CÓDIGO	MODELO	MEDIDA	P. UNITARIO	CAJA
62-49-09	Nº 730001	8"		6/12
62-49-10	Nº 730003	10"		6/12
62-49-11	Nº 730005	14"		4/8
62-49-12	Nº 730007	18"		2/4
62-49-13	Nº 730009	24"		2/4
62-49-14	Nº 730011	36"		2/4

LLAVES PUNTA Y CORONA



CODIGO	MODELO	MEDIDA	P. UNITARIO	CAJA
62-75-08	# 735008	8 mm		6/72
62-75-09	# 735009	9 mm		6/72
62-75-10	# 735010	10 mm		6/72
62-75-11	# 735011	11 mm		6/72
62-75-12	# 735012	12 mm		6/72
62-75-13	# 735013	13 mm		6/72
62-75-14	# 735014	14 mm		6/72
62-75-15	# 735015	15 mm		6/72
62-75-16	# 735016	16 mm		6/72
62-75-17	# 735017	17 mm		6/72
62-75-18	# 735018	18 mm		6/48
62-75-19	# 735019	19 mm		6/48
62-75-20	# 735020	20 mm		6/48
62-75-21	# 735021	21 mm		6/48
62-75-22	# 735022	22 mm		6/48
62-75-24	# 735024	24 mm		6/48
62-75-27	# 735027	27 mm		6/36
62-75-28	# 735028	28 mm		6/36
62-75-29	# 735029	29 mm		6/36
62-75-30	# 735030	30 mm		6/36
62-75-32	# 735032	32 mm		6/36

PRECIO y STOCK SUJETO A CONFIRMACIÓN

TOOLWORK.CL



LLAVES DADO

DR. DE 1/4" Y 3/8" (SAE-METRICO)

CÓDIGO	MODELO	PIEZAS	P. JUEGO
61-31-25	N° 734440	40	
23 Dados 1/4" SH: 5/32, 3/16, 7/32, 1/4, 9/32, 5/16, 11/32, 3/8, 13/32, 7/16, 15/32" 4, 4.5, 5, 5.5, 6, 7, 8, 9, 10, 11, 12, 13 mm 7 Dados 3/8" SH: 1/2, 9/16, 5/8, 3/4 14, 16, 17 mm 3 Dados 1/4" S : 1/4", 5/16", 3/8" Accesorios Dr 3/8": Chicharra Extensión 75mm Llave Bujía 16mm (5/8") Disco plástico rápido Accesorios Dr 1/4": Atornillador de dado Adaptador 1/4"(M) x 3/8"(F) Caja plástica			



DR. DE 1/4", 3/8" Y 1/2" (SAE-METRICO)

CÓDIGO	MODELO	PIEZAS	P. JUEGO
61-31-27	N° 734452	52	
25 Dados 1/4" SH: 5/32, 3/16, 7/32, 1/4, 9/32, 5/16, 11/32, 3/8, 13/32, 7/16, 15/32", 1/2" 4, 4.5, 5, 5.5, 6, 6.5, 7, 8, 9, 10, 11, 12, 13 mm 6 Dados 3/8" SH: 7/16", 1/2, 9/16 11, 12, 13 mm 4 Dados 1/2" SH: 5/8", 11/16", 3/4", 13/16" 3 Dados 1/4" S : 1/4", 5/16", 3/8" Accesorios Dr 1/4": Adaptador 1/4"(M) x 3/8"(F) Adaptador punta 1/4"Dr Atornillador de dado Accesorios Dr 3/8": Chicharra, Extensión 3", Llave Bujía. 16 mm (5/8") Disco plástico rápido Accesorios Dr 1/2": Chicharra Punta Carp. 3/16", 9/32" Punta PH #1, #2, #3 Caja plástica			



DR. DE 1/4" Y 1/2" (METRICO)

CÓDIGO	MODELO	PIEZAS	P. JUEGO
61-31-29	N° 734453	52	
11 Dados 1/4" SH: 4, 4.5, 5, 6, 7, 8, 9, 10, 11, 12, 13 mm 13 Dados 1/2" SH: 10, 11, 12, 13, 14, 15, 17, 19, 22, 24, 27, 30, 32 mm Accesorios Dr 1/4": Chicharra, Extensión 75mm Articulación Universal Mango corredizo Adaptador Dado p/puntas Atornillador de dado Accesorios Dr 1/2": Chicharra Extensión 125 y 250mm Articulación Universal Mango corredizo Llave Bujía. 21mm 3 Llaves allen: 1,5 - 2 - 2,5 mm 12 Puntas: Carp. 3, 4, 7 mm #1, #2, #3 Hex 2, 2,5, 3, 4, 5, 6 mm Caja plástica			





MACETAS



GOMA, MANGO MADERA

CODIGO	MODELO	PESO	P. UNITARIO.	CAJA
62-52-52	N° 706811	225grs 8onz		6/24
62-52-53	N° 706813	450grs 16onz		6/24
62-52-54	N° 706815	900grs 32onz		6/12

MARTILLOS



CARPINTERO, MANGO MADERA

CODIGO	MODELO	PESO	P. UNITARIO.	CAJA
62-52-25	N° 706305	450 grs 16oz		6/12



CARPINTERO, MANGO FIBRA VIDRIO

62-52-20	N° 706325	450 grs 16oz		6/12
----------	-----------	--------------	--	------

MEDIDORES DE PRESIÓN



PARA NEUMATICOS, ALTA PRESION

CÓDIGO	MODELO	PRESION	P. UNITARIO	CAJA
61-84-50	N° 739110	10-100PSI 1.0-7.0 kg/cm ²		12/144
61-84-52	N° 739111	10-50PSI 1.0-3.5 kg/cm ²		12/144
61-84-54	N° 739112	10-120PSI 1.0-8.0 kg/cm ²		12/144

NIVELES



CODIGO	MODELO		P. UNITARIO.	CAJA
61-63-60	N° 710051	9" (225mm)		6/36

SACACLAVOS



CODIGO	MODELO		P. UNITARIO.	CAJA
62-52-60	N° 708013)	15" (38 cm)		6/36



TIJERAS

HOJALATERO, AMERICANO CON OJO

CODIGO	MODELO	MEDIDA	P. UNITARIO	CAJA
62-14-08	N° 713151	8" (200mm)		6/24
62-14-10	N° 713153	10" (250mm)		6/24
62-14-12	N° 713155	12" (300mm)		6/24



HOJALATERO, TIPO AVIACION

CODIGO	MODELO	MEDIDA	P. UNITARIO	CAJA
62-14-02	N° 713101	25cm 10" recta		6/24
62-14-04	N° 713103	25cm 10" izquierda		6/24
62-14-06	N° 713105	25cm 10" derecha		6/24



TORNILLO MECANICO MINI

CODIGO	MODELO	MEDIDA	P. UNITARIO	CAJA
62-27-05	# 705325	2" (50 mm)		6/24

