



KENDO



TOOL WORK®

CATALOGO DE HERRAMIENTAS
2026

TOOLWORK.CL

ABRAZADERAS

REFORZADA INOXIDABLE

CODIGO	MODELO	PARA MANGUERA	ALTO	PZS/BOLSA.	P. BOLSA.
75-08-01	# 50051	3/8" a 5/8"	5/16"	10	
75-08-03	# 50052	1/2" a 3/4"	5/16"	10	
75-08-10	# 50053	3/8" a 5/8"	1/2"	10	
75-08-12	# 50054	1/2" a 3/4"	1/2"	10	
75-08-14	# 50055	5/8" a 7/8"	1/2"	10	
75-08-16	# 50056	3/4" a 1.1/16"	1/2"	10	
75-08-18	# 50057	5/8" a 1.1/4"	1/2"	10	
75-08-20	# 50058	3/4" a 1.1/2"	1/2"	10	
75-08-22	# 50059	3/4" a 1.3/4"	1/2"	10	
75-08-24	# 50060	1.1/4" a 2"	1/2"	10	
75-08-26	# 50061	1.1/2" a 2.1/4"	1/2"	10	
75-08-30	# 50062	1.9/16" a 2.1/2"	1/2"	5	
75-08-31	# 50063	1.13/16" a 2.3/4"	1/2"	5	
75-08-32	# 50064	2.1/4" a 3"	1/2"	5	
75-08-33	# 50065	2.5/8" a 3.1/4"	1/2"	5	
75-08-34	# 50066	2.9/16" a 3.1/2"	1/2"	5	
75-08-35	# 50067	2.13/16" a 3.3/4"	1/2"	5	
75-08-36	# 50068	3.1/16" a 4"	1/2"	5	
75-08-37	# 50069	3.5/16" a 4.1/4"	1/2"	5	
75-08-38	# 50070	3.9/16" a 4.1/2"	1/2"	5	
75-08-39	# 50071	4.1/8" a 5"	1/2"	5	
75-08-40	# 50072	4.5/8" a 5.1/2"	1/2"	5	
75-08-41	# 50073	5.1/8" a 6"	1/2"	5	
75-08-42	# 50074	5.9/16" a 6.1/2"	1/2"	5	
75-08-43	# 50075	6.1/8" a 7"	1/2"	5	



ALICATES



UNIVERSAL

CODIGO	MODELO	MEDIDA	P. UNITARIO	CAJA
75-01-40	N° 10901	4.1/2"		12
75-01-01	N° 10101	6"		6
75-01-02	N° 10102	7"		6
75-01-03	N° 10103	8"		6

CORTANTE DIAGONAL

75-01-43	N° 10902	4.1/2"		12
75-01-15	N° 10201	6"		6
75-01-16	N° 10202	7"		6

75-01-25	N° 10204	7"		6
----------	----------	----	--	---

CORTE FRONTAL

75-01-46	N° 10907	4.1/2"		12
----------	----------	--------	--	----

ENFIERRADOR

75-01-31	N° 10701 reforzado	10"		5
75-01-32	N° 10703 sin protección	10"		

TIPO FORD, MANDIBULA MOVIBLE

75-01-05	N° 11802	8"		6
----------	----------	----	--	---

CORTA CABLE, MANGO ENGOMADO

75-01-69	N° 30807	10"		6
----------	----------	-----	--	---

PELACABLES

75-01-33	N° 10801	6"		6
----------	----------	----	--	---

PUNTA LARGA

75-01-45	N° 10903	4.1/2"		12
75-01-10	N° 10301	6"		6
75-01-11	N° 10302	8"		6

PUNTA CURVA

75-01-47	N° 10904	4.1/2"		12
75-01-20	N° 10401	6"		6
75-01-21	N° 10402	8"		6

PUNTA PLANA LARGA

75-01-41	N° 10905	4.1/2"		12
75-01-27	N° 10501	6"		6

PUNTA REDONDA

75-01-44	N° 10906	4.1/2"		12
75-01-29	N° 10601	6"		6

PRECIO Y STOCK SUJETO A CONFIRMACION

TOOLWORK.CL

ALICATES

UNIVERSAL, CROMO VANADIO

CODIGO	MODELO	MEDIDA	P. UNITARIO	CAJA
75-02-01	N° 10104	6"		6
75-02-02	N° 10105	7"		6
75-02-03	N° 10106	8"		6

CORTANTE, CROMO VANADIO

75-02-15	N° 10205	6"		6
75-02-17	N° 10206	7"		6

75-02-25	N° 10207 reforzado	7"		6
----------	---------------------------	----	--	---

PUNTA LARGA , CROMO VANADIO

75-02-10	N° 10303	6"		6
75-02-11	N° 10304	8"		6

PUNTA CURVA, CROMO VANADIO

75-02-20	N° 10403	6"		6
75-02-21	N° 10404	8"		6

PELACABLE, CROMO VANADIO

75-02-33	N° 10802	6"		6
----------	-----------------	----	--	---

PARA SEGURO, EXTERIOR, CROMO VANADIO

75-02-35	N° 11511 RECTO	7"		6
75-02-36	N° 11512 CURVO	7"		6

PARA SEGURO, INTERIOR, CROMO VANADIO

75-02-37	N° 11513 RECTO	7"		6
75-02-38	N° 11514 CURVO	7"		6

JUEGOS

75-01-36	N° 85101	3 pzs		4
Universal 8" - Punta Larga 6", Cortante 6"				

75-01-49	N° 85102 MINI	5 pzs		4
Universal - Corte frontal - Punta Larga - Cortante - Punta Chata				

75-01-35	N° 85105	4 pzs		4
Universal 8" - Punta Larga 6", Cortante 6", Llave bomba 10"				

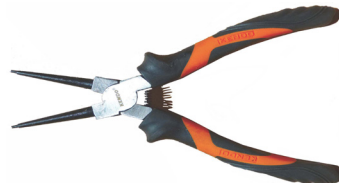

PRECIO Y STOCK SUJETO A CONFIRMACION

ALICATES



UNIVERSAL

CODIGO	MODELO	MEDIDA	P. UNITARIO	CAJA
75-02-46	N° 10111	6"		6/60
75-02-48	N° 10112	7"		6/60
75-02-50	N° 10113	8"		6/48



CORTANTE LATERAL

75-02-52	N° 10208	6"		6/60
75-02-19	N° 10209	7"		6/60



PUNTA LARGA

75-02-54	N° 10305	7"		6/60
75-02-56	N° 10306	8"		6/60

ALICATES

PARA ENSAMBLAR PERFILES



PUNZADORA, ALICATE, PRENSA, PUNZÓN

CODIGO	MODELO	MEDIDA	P. UNITARIO	CAJA
75-02-44	N° 46102	10"		

Adecuada para unir perfiles de chapa, metal, metalcon montante estructural y marcos para placas de yeso en construcción seca, sin la necesidad de utilizar tornillos o remaches, lo que le hará ahorrar mucho tiempo, esfuerzo y material, consiguiendo una unión fuerte y duradera.

ALICATES

PARA SEGURO



PARA SEGURO, EXTERIOR, PULIDO

CODIGO	MODELO	MEDIDA	P. UNITARIO	CAJA
75-01-51	N° 11501 RECTO	7"		6
75-01-52	N° 11502 CURVO	7"		6



PARA SEGURO, INTERIOR, PULIDO

75-01-53	N° 11503 RECTO	7"		6
75-01-54	N° 11504 CURVO	7"		6



JUEGOS

75-02-58	N° 11510	4 piezas		6/24
----------	----------	----------	--	------

Acabado pulido con punta de fosfato negro. Mango de doble inmersión
 1 pieza, recto externo 1 pieza, curvo externo
 1 pieza recto interno 1 pieza curvo interno



PRECIO Y STOCK SUJETO A CONFIRMACION

ALICATES

UNIVERSAL, AISLADO

CODIGO	MODELO	MEDIDA	P. UNITARIO	CAJA
75-05-01	N° 11001	160 mm		6
75-05-02	N° 11002	180 mm		6
75-05-03	N° 11003	200 mm		6



CORTANTE DIAGONAL, AISLADO

75-05-15	N° 11011	160 mm		6
75-05-25	N° 11014	180 mm		6



PUNTA LARGA, AISLADO

75-05-10	N° 11031	160 mm		6
75-05-11	N° 11032	200 mm		6



PUNTA CURVA, AISLADO

75-05-20	N° 11041	160 mm		6
75-05-21	N° 11042	200 mm		6



PELACABLE, AISLADO

75-05-33	N° 11081	160 mm		6
----------	-----------------	--------	--	---



JUEGOS, AISLADO

CODIGO	MODELO		P. SET	CAJA
75-01-67	N° 85134	3 pzs		5
alicate universal 180mm - corte lateral 160mm - punta larga 200mm				



75-01-42	N° 85136	5 pzs		5
Alicates: universal 200mm - corte lateral 180mm Atornilladores: Carpintero 4x100mm 6.5x150mm - PH2x100mm				



ALICATES



PELACABLES

CODIGO	MODELO	MEDIDA	P. UNITARIO	CAJA
75-01-65	N° 11702	175mm		6
Automático - 1.0 - 1.6 - 2.0 - 2.6 - 3.2mm				

75-01-61	N° 11703	165mm		10
0.6 - 0.8 - 1.0 - 1.3 - 1.6 - 2.0 - 2.6mm 22-20-18-16-14-12-10 AWG				

75-01-60	N° 11704	225mm		12
26/24 22/20 18 16 14 12 10 AWG				

75-02-40	N° 11706	235mm		10
Automático - 0.5 - 6mm ² - AWG 20-10				

75-02-42	N° 11707	270mm		10
5.5 - 14mm ² - AWG 10-6				

75-01-63	N° 11709	225mm		6
Niquelado - 0.5-5mm ² AWG 10-20				

75-02-34	N° 11721	8"		6
0.2-6mm ² - 0.5-6mm ² - 7-8mm ²				

ARCOS SIERRA PARA CALAR



CODIGO	MODELO	MEDIDA	P. UNITARIO	CAJA
75-36-09	N° 30575 Mini	10"		12

75-36-03	N° 30564 extensible	12"		6
75-36-05	N° 30566 fijo	12"		6
75-36-07	N° 30568 profesional	12"		6
75-36-04	N° 30570 prof. extensible	12"		6
75-36-08	N° 30543 aluminio, 24 dts	12"		6

75-36-06	N° 30562 colegial	6"		20
22-15-41	HOJA SIERRA p/arco N° 30562 32dtes			12

PRECIO Y STOCK SUJETO A CONFIRMACION



ATORNILLADORES



JOYERO

CÓDIGO	MODELO	P. UNITARIO	CAJA
75-20-13	# 20525 Juego 6 piezas		6
Punta Cruz : # 00 x 50 - # 0 x 50 - # 1 x 50 mm Punta Paleta : 2 x 50 - 3 x 50 - 4 x 50 mm caja plástica			
75-20-14	# 20538 Juego 7 piezas		6
Punta Cruz : # 00 x 50 - # 0 x 50 mm Punta Paleta : 2,5 x 50 - 3 x 50 mm Punta Torx : T8x50 - T9x50 - T10x50 caja plástica			
75-20-12	# 20537 Juego 9 piezas		12
Punta Cruz : #000 - #00 - #0 x 50 mm Punta Paleta : 1,5 - 2,0 - 2,5 x 50 mm Punta Torx : T5 - T6 - T7 x50mm caja plástica			
75-20-15	# 20539 Juego 17 piezas		6
Punta Cruz : # 000 - # 00 - # 0 Punta Paleta : 2,0 - 2,5 - 3,0 mm Punta Torx : T5 - T6 - T7 Punta Hexagona : H1,3 H1,5 H2,0 mm 4 Ganchos de extracción de o'rings : ángulo - recto - extendido - ángulo 90° 1 Mango adaptador			





ATORNILLADORES



PUNTAS INTERCAMBIABLES



CODIGO	MODELO		P. UNITARIO	CAJA
75-20-02	N° 20021 13 pzas DE IMPACTO			6
12 puntas: PH2, PH2, PH3, PZ2, PZ3, H4, H5, H6, T20, T25, T30, T40				



75-20-01	N° 20217	2 en 1		12
Punta Cruz : PH 2 Punta Paleta: 6mm				



75-08-09	N° 20016	14 en 1		6/48
Juego de destornilladores de trinquete magnético de 14 piezas para trabajos de precisión. Las puntas se guardan en el mango. 1 mango de trinquete. 1 soporte magnético. 12 puntas Cr-V: Carp: 3, 4, 5, 6 mm Phillips: PH1, PH2, PH3, PH4 Pozidriv PZ1, PZ2, PZ3, PZ4.				



75-20-03	N° 20024	8 en 1		6
Mango atornillador con Chicharra Soporte magnético 6 Puntas (6.35x25mm): 4mm 5mm 6mm PH1 PH2 PH3				



75-20-08	N° 20203	11 pzs		15
Punta Cruz : #0 - #1 - #2 - #3 Punta Paleta: 3 - 4 - 5 - 6mm Punta Torx: T15 - T20 Mango con Chicharra,				



75-20-10	N° 20528	26 pzs		6
Punta : PZ1 - PZ2 - PZ3 Punta Paleta: 3 - 4 - 5 - 6 - 7mm Punta Cruz: PH0 - PH1 - PH2 - PH3 Punta Torx: T10 T15 T20 T25 T27 T30 Dados: 5 - 6 - 7 - 8 - 9 - 10mm Mango con Chicharra Adaptador con estuche				



75-20-18	N° 20485 1000V	13 pzs		6/12
4 pzs Carpintero: 1,2 x 6,5 x 100mm, 1 x 5,5 x 100mm, 0,8 x 4 x 100mm, 0,5 x 3 x 100mm 2 pzs Phillips: PH2 x 100mm, PH1 x 80mm 2 pzs Pozidriv: PZ2 x 100mm, PZ1 x 80mm 3 pzs Torx: T20 x 100mm, T15 x 100mm, T10 x 100mm 1 mango de destornillador. 1 probador de voltaje de 3,0 x 140mm.				



ATORNILLADORES



CARPINTERO

CODIGO	MODELO	MEDIDA	P. UNITARIO	CAJA
75-70-04	N° 20101	3 x 75 mm		12
75-70-05	N° 20105	5 x 75 mm		12
75-70-06	N° 20106	5 x 100 mm		12
75-70-07	N° 20107	5 x 150 mm		12
75-70-08	N° 20108	5 x 200 mm		12
75-70-09	N° 20109	5 x 250 mm		12
75-70-10	N° 20110	5 x 300 mm		12
75-70-11	N° 20111	6 x 100 mm		12
75-70-12	N° 20112	6 x 150 mm		12
75-70-13	N° 20113	6 x 200 mm		12
75-70-14	N° 20114	6 x 250 mm		6
75-70-15	N° 20115	6 x 300 mm		6
75-70-16	N° 20116	8 x 150 mm		6
75-70-17	N° 20117	8 x 200 mm		6
75-70-18	N° 20118	8 x 250 mm		6
75-70-19	N° 20119	8 x 300 mm		6



ELECTRICOS

75-70-25	N° 20250	3 x 75 mm		12
75-70-26	N° 20191	3 x 100 mm		12
75-70-27	N° 20251	3 x 150 mm		12
75-70-28	N° 20252	3 x 200 mm		12
75-70-29	N° 20253	3 x 250 mm		12
75-70-30	N° 20254	5 x 75 mm		12
75-70-31	N° 20255	5 x 100 mm		12
75-70-32	N° 20256	5 x 150 mm		12
75-70-33	N° 20257	5 x 200 mm		12
75-70-34	N° 20258	5 x 250 mm		12
75-70-35	N° 20259	5 x 300 mm		12



PERILLERO

75-70-40	N° 20143	6 x 38 mm		12
75-70-41	N° 20145	PH2 x 38 mm		12





ATORNILLADORES



TORX

CODIGO	MODELO	MEDIDA	P. UNITARIO	CAJA
75-70-45	N° 20166	T10 x 100mm		12
75-70-46	N° 20167	T15 x 100mm		12
75-70-47	N° 20172	T20 x 100mm		12
75-70-48	N° 20173	T25 x 125mm		12
75-70-49	N° 20174	T27 x 125mm		12
75-70-50	N° 20175	T30 x 125mm		12
75-70-51	N° 20176	T40 x 125mm		6

PARA TUERCAS

75-70-72	N° 20262	5 x 125mm		12
75-70-73	N° 20263	6 x 125mm		12
75-70-74	N° 20264	7 x 125mm		12
75-70-75	N° 20265	8 x 125mm		12
75-70-76	N° 20266	9 x 125mm		12
75-70-77	N° 20267	10 x 125mm		12
75-70-78	N° 20268	11 x 125mm		12
75-70-79	N° 20269	12 x 125mm		12

PHILLIPS

75-73-01	N° 20121	# 0 - 75mm		12
75-73-02	N° 20122	# 0 - 100mm		12
75-73-03	N° 20123	# 0 - 150mm		12
75-73-04	N° 20124	# 0 - 200mm		12
75-73-06	N° 20126	# 1 - 100mm		12
75-73-07	N° 20127	# 1 - 150mm		12
75-73-08	N° 20128	# 1 - 200mm		12
75-73-09	N° 20129	# 1 - 250mm		12
75-73-11	N° 20131	# 2 - 100mm		12
75-73-12	N° 20132	# 2 - 150mm		12
75-73-13	N° 20133	# 2 - 200mm		12
75-73-14	N° 20134	# 2 - 250mm		12

CARPINTERO, REFORZADO

75-74-01	N° 20280	3/16" x 3"		12
75-74-02	N° 20281	3/16" x 4"		12
75-74-03	N° 20282	3/16" x 5"		12
75-74-04	N° 20283	1/4" x 4"		12
75-74-05	N° 20284	1/4" x 6"		12
75-74-06	N° 20285	5/16" x 6"		12
75-74-07	N° 20286	5/16" x 8"		12

PRECIO Y STOCK SUJETO A CONFIRMACION



ATORNILLADORES



CARPINTERO, AISLADO

CODIGO	MODELO	MEDIDA	P. UNITARIO	CAJA
75-70-55	N° 20401	2,5 x 75mm		12
75-70-56	N° 20402	3 x 100mm		12
75-70-57	N° 20403	3,5 x 100mm		12
75-70-61	N° 20404	4 x 100mm		12
75-70-58	N° 20405	5,5 x 125mm		12
75-70-59	N° 20406	6,5 x 150mm		12
75-70-60	N° 20407	8 x 175mm		6

PHILLIPS, AISLADO

75-73-20	N° 20421	# 0 x 60mm		12
75-73-21	N° 20422	# 1 x 80mm		12
75-73-22	N° 20423	# 2 x 100mm		12
75-73-23	N° 20424	# 3 x 150mm		6

JUEGOS

CODIGO	MODELO	P. DISPLAY	CAJA
75-70-38	N° 20481 juego 4 piezas aislado		6
Punta Cruz : #1 x 80mm, #2 x 100mm, Punta Paleta: 5.5x 125mm Probador corriente 125-250V			

75-70-37	N° 20483 juego 6 piezas aislado		6
Punta Cruz : #1 x 80mm, #2 x 100mm, #3 x 150mm Punta Paleta: 4 x 100mm - 5.5x 125mm, Probador corriente 125-250V			

75-20-04	N° 20214 juego 9 piezas magnetico		12
Punta Cruz : #0 x 3", #1 x 3", #2 x 4", #2 x 6" Punta Paleta: 1/8 x 3", 3/16 x 3", 1/4 x 4", 1/4" x 6", 5/16" x 6"			

75-20-06	N° 85114 juego 6 piezas		6
Punta Cruz : #0 x 75mm, #1 x 100mm, #2 x 125mm Punta Paleta: 3 x 75mm, 5x100mm, 6x 125mm			

75-20-07	N° 85115 juego 8 piezas		6
Punta Cruz : #0 x 75mm, #1 x 100mm, #2 x 150mm Punta Paleta: 3 x 75mm, 4x100mm, 5.5x 150mm Punta Pozi: PZ1 x 100mm, PZ2 x 150mm			

75-70-81	N° 85137 Torx 6 piezas magnético		6
Punta Torx : T8 x 75mm T9 x 75mm T10 x 100mm T15 x 100mm T25 x 100mm T25 x 125mm T27 x 125mm			

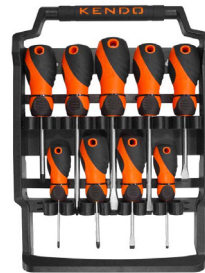

BOTADORES

CODIGO	MODELO	MEDIDA	P. UNITARIO	CAJA
75-04-13	N° 26543 Juego 6 piezas	152mm		5
Composición: 2x6 - 3x8 - 4x8 - 5x8 - 6x10 - 8x10mm				



PRECIO Y STOCK SUJETO A CONFIRMACION



CAJAS PARA HERRAMIENTAS



CAJA METÁLICA CON CAJONES

CÓDIGO	MODELO	FONDO	ANCHO	ALTO	CAJONES	P. UNITARIO
75-06-10	Nº 90515	22 cm	46 cm	25,5 cm	2	
75-06-12	Nº 90323	22 cm	51 cm	32,5 cm	3	

CAJA METÁLICA, BANDEJAS PLEGABLES

CÓDIGO	MODELO	FONDO	ANCHO	ALTO	BANDEJA	P. UNITARIO
75-06-14	Nº 90204	20 cm	46 cm	22 cm	5	

CAJA METÁLICA, BANDEJAS PLEGABLES Y HERRAMIENTAS

CÓDIGO	MODELO	FONDO	ANCHO	ALTO	BANDEJA	P. UNITARIO
75-06-22	Nº 90213	28 cm	51 cm	29 cm	5	

Accesorios Dr 1/2"
 15 Dados SH: 10, 12, 13, 14, 15, 16, 17, 18, 19, 20, 21, 22, 24, 27, 30 mm
 1 Chicharra 1 Extensión 75mm
3 Alicates : Punta Larga 6" Corte diagonal 6" Universal 6"
 1 Llave Bomba 250mm (10")
 1 Set puntas atornillador (20 piezas) 1 Mango adaptador puntas
5 Atornilladores: Carp 3 x 75mm 5 x 100mm 6 x 125mm
 PH1 x 75mm PH2 x 100mm
 1 Cuchillo cartonero 18mm 1 Set hojas cuchillo cartonero SK5
 1 Cinta metrica 3m 1 Martillo carp 8oz
10 Llaves Punta corona: 8, 10, 12, 13, 14, 15, 16, 17, 18, 19 mm
 1 Set llave allen 9pzs: 1.5, 2, 2.5, 3, 4, 5, 6, 8, 10 mm
 1 Nivel torpedo 225mm 1 Regla 30cm

CAJA METÁLICA CON CAJONES Y HERRAMIENTAS

CÓDIGO	MODELO	FONDO	ANCHO	ALTO	BANDEJA	P. UNITARIO
75-06-15	Nº 90523	29,50cm	51 cm	33 cm	3	

Bandeja 1 7 Llaves Punta Corona : 8 - 10 - 12 - 13 - 14 - 15 - 17 mm
 12 Dados 1/4"Dr : 4, 4.5, 5, 5.5, 6, 7, 8, 9, 10, 11, 12, 13 mm
 1 Chicharra 1/4" Dr 1 Extensión 1/4"Dr 100mm
 1 Articulación Uni.1/4"Dr 1 Adaptador 1/4"Dr
 1 Mango 1/4"Dr
 9 Dados 1/2" Dr: 14, 15, 16, 17, 18, 19, 22, 24, 27 mm
 1 Chicharra 1/2" Dr 2 Extensiones 1/2" : 125, 250mm
 1 Articulación Universal 1/2"Dr 2 Dado bujías1/2"Dr : 16, 21mm
 1 Mango corredizo 1/2" Dr 125mm 20 Puntas atornillador
Bandeja 2 1 Martillo hojalatero 300grs 1 Alicata cortante 6"
 1 Alicata Universal 7" 1 Arco sierra 150mm
Bandeja 3 1 Huicha medir 3m 1 Atorn buscapolos 150mm
 2 Atorn carpintero 5,5", 8" 2 Atorn PH PH1, PH2
 2 Atorn Pozidriv : PZ1, PZ2 1 Cuchillo cartonero 18mm

CÓDIGO	MODELO	FONDO	ANCHO	ALTO	BANDEJA	P. UNITARIO
75-06-18	Nº 90517	29,50cm	51 cm	33 cm	4	

Bandeja 1 1 Martillo de maquinista 300grs
Bandeja 2 13 Dados 1/4"Dr S : 4, 4.5, 5, 5.5, 6, 7, 8, 9, 10, 11, 12, 13, 14mm
 1 Acople 1/4"Dr x 1/4" 1 Mango giratorio 1/4"Dr 150mm
 1 Extensión 1/4"Dr 100mm 1 Chicharra 1/4" Dr
 18 Dados 1/2"Dr S : 10-11-12-13-14-15-16-17-18-19-20-21-22-23-24-27-30-32 mm
 2 Dado bujías1/2"Dr : 16, 21mm 1 Mango T 1/2" x 250 mm
 1 Extensión 1/2" : 125 1 Chicharra 1/2" Dr
 20 puntas de 25 mm, Cr-V:
 - 10 piezas ranuradas: SL3-4-5-5-6 mm x 2 piezas
 - 6 pzs Phillips: PH0, PH1 x 2 piezas, PH2 x 2 piezas, PH3
 - 4 pzs Pozidriv : PZ0, PZ1 x 2 piezas, PZ2
Bandeja 3 1 Alicata Universal 160mm/6" 1 Alicata punta larga 160mm/6"
 1 Alicata corte lateral 6" 1 Llave bomba agua 250mm/10"
 1 Cinta metrica 3mt 1 Cuchillo multiusos
 1 Llave ajustable 200mm/8"
Bandeja 4 7 Destornilladores:SL3x75mm,SL5x100mm,SL6x100mm,SL8x150mm
 PH0 x 75, PH1 x 100, PH2 x 150 mm
 11 Llave combinada: 6-7-8-9-10-11-12-13-14-15-17 mm,

PRECIO Y STOCK SUJETO A CONFIRMACION



CAJAS PARA HERRAMIENTAS



CAJA PLÁSTICA CON BANDEJAS, PLEGABLE

CÓDIGO	MODELO	FONDO	ANCHO	ALTO	CAJONES	P. UNITARIO
75-06-27	N° 90275	30 cm	46 cm	21 cm		
Separadores interiores extraíbles, resistencia 92 kgs aprox.						



CAJA PLÁSTICA CON RUEDAS

CÓDIGO	MODELO	FONDO	ANCHO	ALTO	CAJONES	P. UNITARIO
75-06-29	N° 90274	30 cm	60 cm	39 cm		
Resistente al agua, 2 ruedas, bandeja extraíble, 70lts aprox.						



75-06-28	N° 90272	2 en 1 - caja 22" y 25"				
Resistente al agua, con ruedas, bandejas extraíbles Caja 22" : ancho 56cm - fondo 28cm - alto 24cm Caja 25" : ancho 64cm - fondo 32cm - alto 40cm						



MALETA MULTIUSOS

CÓDIGO	MODELO	FONDO	ANCHO	ALTO		P. UNITARIO
75-06-20	N° 90172	31 cm	41 cm	22 cm	16"	
Mango metálico, correa ajustable, 15 compartimentos interior y exterior.						



75-06-19	N° 90174	20 cm	36 cm	30 cm	12"	
Correa ajustable, 11 compartimentos						



CARRO DE SERVICIO PLEGABLE - CON RUEDAS

75-06-52	N° 90339	42,5 cm	65,8 cm	85,5 cm		
Tamaño abierto: 65,8 x 42,5 x 85,5 cm		Tamaño plegado: 20 x 42,5 x 109,8 cm				
3 bandejas de 59 x 37,5 x 2,5 cm		Carga por bandeja: 20kgs apróx.				
Barras de aluminio						



CARRO DE CARGA

CÓDIGO	MODELO	CARGA MAX	P. UNITARIO
75-06-50	# 90802	150 KGS	
Carro plegable con ruedas, mango extensible a 74cm, apertura y cierre rápido Altura con mango extendido y ruedas: 92cm - Base 40x68x8cm Barras de aluminio			



PRECIO Y STOCK SUJETO A CONFIRMACION



CAJAS PARA HERRAMIENTAS



CAJA PLÁSTICA CON ORGANIZADOR

CÓDIGO	MODELO	FONDO	ANCHO	ALTO	BANDEJA	P. UNITARIO
75-06-42	N° 90247	16 cm	50 cm	25 cm		
30 cajones de 15x5x3,5cm - 9 cajones de 15x10,8x6cm						



75-06-44	N° 90248	16 cm	38 cm	47,5 cm		
30 cajones de 15x5x3,5cm - 9 cajones de 15x10,8x6cm						



75-06-40	N° 90236	22 cm	29cm	6 cm		
con bandeja roja extraíble						



75-06-35	N° 90237	47 cm	61 cm	55,5 cm		
2 cajas: 22x15,5x6cm 1 caja: 22x15,5x12 cm 1 caja: 22x29x6cm						



75-06-37	N° 90223	31 cm	38 cm	7 cm		
21 compartimentos						



75-06-38	N° 90224	32 cm	25,5 cm	6 cm		
15 compartimentos						



75-06-39	N° 90239	30 cm	37 cm	8 cm		
Organizador con compartimentos ambas caras. 25 compartimentos						



75-06-46	N° 90225	31 cm	20 cm	4,5 cm		
18 compartimentos removibles						

PRECIO Y STOCK SUJETO A CONFIRMACION



CINCELES PLANOS



CODIGO	MODELO	MEDIDA	P. UNITARIO	CAJA
75-04-04	N° 26502	16 x 300 mm		6

CINCEL - PUNTO

CODIGO	MODELO	P. DISPLAY	CAJA
75-04-10	N° 26542 5 piezas		5
Puntos : 6 x 10 x 102mm 8 x 10 x 152mm 2x10x140mm Cinceles : 13x10x152mm 5x10x152mm			

CINCEL - PUNTO - BOTADOR

CODIGO	MODELO	P. DISPLAY	CAJA
75-04-12	N° 26544 12 piezas		5
Puntos : 6mm (1/4") - 8mm (5/16") - 2mm (3/32") Cinceles : 10mm (3/8") - 13mm (1/2") - 16mm (5/8") Botadores : 8mm(5/16) - 6mm(1/4) - 5mm(3/16) - 4mm(5/32) - 3mm(1/8) - 2mm1/16			



COMBOS

MANGO FIBRA VIDRIO

CÓDIGO	MODELO	PESO		P. UNITARIO	CAJA
75-13-16	N° 25321	900 grs	2 lb		6
75-13-18	N° 25322	1.350 grs	3 lb		6
75-13-20	N° 25323	1.800 grs	4 lb		6



CORTATUBOS

PARA COBRE

CÓDIGO	MODELO	MEDIDA	P. UNITARIO	CAJA
75-32-13	N° 50324	3 - 30 mm		6
75-32-12	N° 50323	6 - 42 mm		6



PARA PVC

CÓDIGO	MODELO	MEDIDA	P. UNITARIO	CAJA
75-32-09	N° 50312	42mm (1.5/8")		5
75-32-11	N° 50315	63mm		5





CORTA VIDRIOS



CÓDIGO	MODELO	P. UNITARIO	CAJA
75-32-30	KENDO N° 30951 135mm 5"		6

CUCHILLOS PARA CARTONAJE



CODIGO	MODELO	P. UNITARIO	CAJA
75-34-03	N° 30611 18mm automatica		12

75-34-07	N° 30614 9mm		6
75-34-05	N° 30615 18mm		6

75-34-09	N° 30602 19mm		12
----------	----------------------	--	----

75-34-17	N° 80202 17 pzs		12/36
1 pinza - 13 cuchillas			

75-34-13	N° 80206 22 pzs		5/50
Caja plástica			

CURVADOR



CÓDIGO	MODELO	P. UNITARIO	CAJA
75-32-15	N° 50127 3 en 1		1/20

Para doblar tubos con dos manos con precisión hasta 180°, hecho de cobre blando, latón, aluminio Ø6-8-10mm (1/4", 5/16" y 3/8")
Cuerpo de aluminio fundido resistente . La tabla de tamaños mínimos y la visualización del radio de curvatura en la escala de medición mejoran la precisión de las curvaturas.

75-32-25	N° 50128 2 en 1 15-22mm		1/4
----------	--------------------------------	--	-----

Portátil estándar industrial para tubos de cobre y acero inoxidable de grado ligero. Fácil de usar, liviano y robusto con opciones para los sistemas más comunes de plomería, calefacción y tubo de refrigeración
Dobla tuberías hasta 90° Cabezal formador de aluminio fundido resistente
Mango bimaternal de metal con revestimiento de PVC softgri.



ENGRAPADORA

CODIGO	MODELO	P. UNITARIO	CAJA
75-61-03	N° 45901 - trabajo liviano 3 en 1		1
para grapa cuadrada 8mm - grapa redonda 12mm - clavo 10mm incluye caja de 600 grapas			



75-61-04	N° 45902 - trabajo pesado		1
para grapa de 4 a 14 mm incluye 2 cajas de 200 grapas de 5/16"			

ESCOBILLAS PARA PINTOR

CODIGO	MODELO	P. UNITARIO	CAJA
75-30-02	N° 31201 350mm 3x19 hileras c/raspador		10



75-30-04	N° 31301 350mm 4x16 hileras		10
----------	------------------------------------	--	----



75-30-06	N° 31401 245m 5x32 hileras con grip		6
----------	--	--	---



75-30-08	N° 31402 5x18 hileras con grip		6
----------	---------------------------------------	--	---



CODIGO	MODELO	P. SET	CAJA
75-30-10	N° 31101 MINI 3 piezas 175mm		10
cepillo de latón, cepillo acero, cepillo nylon - Mango TPR			



ESCUADRAS

PARA ALBAÑILES

CODIGO	MODELO	P. UNITARIO	P. UNITARIO
75-36-26	N° 35318	400 x 600 mm	

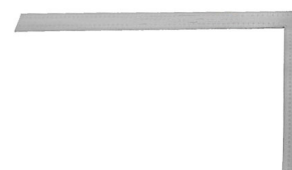

FALSA, PROFESIONAL

75-36-25	N° 35317	8"	1
----------	-----------------	----	---



ESCUADRAS COMBINACION

75-36-27	N° 35314 12"		10
75-36-29	N° 35320 12" UNIVERSAL		6





ESPÁTULAS



CODIGO	MODELO	MEDIDA	P. UNITARIO	CAJA
75-22-03	N° 45101	3 cm		12
75-22-05	N° 45103	5 cm		12
75-22-07	N° 45104	6 cm		12
75-22-09	N° 45106	8 cm		12
75-22-11	N° 45107	10 cm		12
75-22-13	N° 85123	3 pzs		10
medidas : 30 - 50 - 80 mm				

ESPEJO DE INSPECCION



CÓDIGO	MODELO	P. UNITARIO
75-23-10	N° 75309 REDONDO 40mm	
Luz LED. unión articulada		

EXPANDIDORES DE CAÑERÍAS



CODIGO	MODELO	P. UNITARIO	CAJA
75-11-40	N° 50206 7 pzs		5
ensancha de 6 a 15mm en tubos de aluminio y cobre (6 - 8 - 10 - 12 - 14 - 15 mm)			
75-32-20	N° 50225 11 pzs		5
Incluye : CORTATUBOS 3-30 mm Abocinador: 5 - 6 - 8 - 10 - 12 - 14 - 16mm para cañería recocida de cobre			

FORMONES



CÓDIGO	MODELO	MEDIDA	P. UNITARIO	CAJA
75-04-15	N° 26101	1/4" 6 mm		6
75-04-17	N° 26103	3/8" 10 mm		6
75-04-19	N° 26104	1/2" 12 mm		6
75-04-21	N° 26106	5/8" 16 mm		6
75-04-23	N° 26115	3/4" 19 mm		6
75-04-25	N° 26110	1" 25 mm		6
75-04-27	N° 26112	1.1/4" 32 mm		6
75-04-29	N° 26113	1.1/2" 38 mm		6



FRESAS PARA LLAVES

CODIGO	MODELO	P. UNITARIO	CAJA
75-30-25	N° 50226 6 pzs		20
boquillas de : 10 - 12 - 13 - 14 - 15 - 16 mm			



GATA HIDRÁULICA

PARA TALLER AUTOMOTRIZ Y GARAGE

CÓDIGO	MODELO	TONELADA	P. UNITARIO
75-11-50	# 75202	2	
75-11-52	# 75203	4	
75-11-54	# 75204	6	
75-11-56	# 75205	8	
75-11-58	# 75206	10	
75-11-60	# 75207	12	
75-11-62	# 75208	16	
75-11-64	# 75209	20	
75-11-66	# 75210	30	
75-11-68	# 75211	50	



HACHAS DE MANO

CODIGO	MODELO	P. UNITARIO	CAJA
75-41-04	N° 25551 600 gr multiusos		6
75-41-06	N° 25556 600 gr PULIDA camping		6
75-41-08	N° 25462 1,25lbs mango fibra vidrio		6

75-41-10	N° 25407 1.250 grs mango madera		2/6
----------	--	--	-----





HERRAMIENTAS DESABOLLAR, HIDRAULICA



CÓDIGO	MODELO	P. UNITARIO
75-11-25	N° 75212 4 toneladas	
Para trabajo liviano		



75-11-26	N° 75213 10 toneladas	
Para reparar carrocerías y alinear equipo pesado. Accesorios interconectables para enderezar, separar, prensar, empujar y levantar		

75-11-27	N° 75214 20 toneladas	
Para reparar carrocerías y alinear equipo pesado. Accesorios interconectables para enderezar, separar, prensar, empujar y levantar		

HUINCHAS



CUBIERTA DE CAUCHO

CÓDIGO	MEDIDA	P. UNITARIO	CAJA
75-50-50	N° 35116 3 m x 16 mm		12
75-50-51	N° 35117 5 m x 19 mm		12
75-50-52	N° 35118 8 m x 25 mm		8

75-50-55	N° 35032 5 m x 19 mm		12/96
75-50-56	N° 35033 8 m x 25 mm		8/48

75-50-60	N° 35043 3 m x 16 mm		12
75-50-61	N° 35044 5 m x 19 mm		12
75-50-62	N° 35045 8 m x 25 mm		8

INGLETE



CÓDIGO	MODELO	P. UNITARIO	CAJA
75-36-20	N° 30491		6
300x120x70mm, ángulos de corte 22,5° - 45° - 90°, plástico ABS			



LIMAS



LIMA MEDIA CAÑA

CÓDIGO	MODELO	P. UNITARIO
75-71-10	N° 30114 8" 2°CORTE MGO PLÁSTICO	
75-71-11	N° 30115 10" 2°CORTE MGO PLÁSTICO	



LIMA PLANA

75-71-08	N° 30105 8" 2°CORTE MGO PLÁSTICO	
75-71-09	N° 30106 10" 2°CORTE MGO PLÁSTICO	



LIMA REDONDA

75-71-15	N° 30123 8" 2°CORTE MGO PLÁSTICO	
75-71-07	N° 30124 10" 2°CORTE MGO PLÁSTICO	



LIMA MATRICERO

CÓDIGO	MEDIDA	P. SET
75-71-02	N° 30181 6pzs	
1 lima media caña	1 lima redonda	1 lima cuadrada
1 lima triangula	1 lima plana	1 lima conica plana



LLAVE CRUZ

CÓDIGO	MODELO	P. JUEGO	CAJA
75-49-80	KENDO N° 18001 UNIVERSAL 14"		20
Bocas: 17mm - 19mm - 21mm - 23mm			





LLAVES TIPO ALLEN EN JUEGO



HEXAGONAL

CÓDIGO	MODELO	MEDIDA	PIEZAS	P. JUEGO
75-26-01	# 20732	1,5 a 10mm	9	
1,5 - 2 - 2,5 - 3 - 4 - 5 - 6 - 8 - 10 mm				

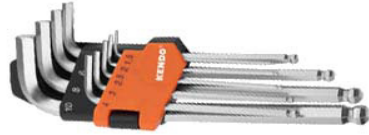

TIPO BOLA

CÓDIGO	MODELO	MEDIDA	PIEZAS	P. JUEGO
75-26-03	# 20736	1,5 a 10mm	9	
1,5 - 2 - 2,5 - 3 - 4 - 5 - 6 - 8 - 10 mm				



TIPO TORX

CÓDIGO	MODELO	MEDIDA	PIEZAS	P. JUEGO
75-26-05	# 20742	T10 a T50	9	
T10 - T15 - T20 - T25 - T27 - T30 - T40 - T45 - T50				



HEXAGONAL PLEGABLE

CÓDIGO	MODELO	MEDIDA	PIEZAS	P. JUEGO
75-26-07	# 20717	1,5 a 8mm	8	
1,5 - 2 - 2,5 - 3 - 4 - 5 - 6 - 8 mm				



TIPO TORX PLEGABLE

CÓDIGO	MODELO	MEDIDA	PIEZAS	P. JUEGO
75-26-08	# 20718	T9 a T40	8	
T9 - T10 - T15 - T20 - T25 - T27 - T30 - T40				

LLAVES BOMBA



CÓDIGO	MODELO	P. UNITARIO	CAJA
75-40-20	N° 11409 10" acción rápida		6
75-40-21	N° 11410 12" acción rápida		6

75-40-22	N° 11401 10" niquelado		6
75-40-27	N° 11407 10" cromado, antideslizante		6



LLAVES CAIMAN,



CÓDIGO		MODELO	P. UNITARIO	CAJA
75-40-03	N° 11601	5WR Curva con cortante	5"	6/60
75-40-04	N° 11602	7WR Curva con cortante	7"	6/60
75-40-05	N° 11603	10WR Curva con cortante	10"	6/48



75-40-08	N° 11605	7WR Cromado con cortante	7"	6/60
75-40-10	N° 11606	10WR Cromado con cortante	10"	6/60



75-40-01	N° 11611	Punta larga	6,5"	5
75-40-02	N° 11612	Punta larga	9"	5



LLAVES FRANCESAS

	CROMADA 75-39		REFORZADA 75-39		CAJA
05	(15131)	6"	(15101)	14	6/60
07	(15132)	8"	(15102)	15	6
09	(15133)	10"	(15103)	16	6
10	(15134)	12"	(15104)	17	6



LLAVES LAVABO

CÓDIGO	MODELO	MEDIDA	P. UNITARIO	CAJA
75-40-25	N° 50162 Ajustable	11"		6/24
75-40-26	N° 50166 Telescópica	11"		6/24



LLAVES STILLSON

	MANGO ALUMINIO 75-49		REFORZADA 75-49		MANGO ANTIDESLI- ZANTE 75-49		CAJA
		8"			(50181)	69	6
		10"			(50182)	70	6
		12"			(50183)	72	6
54	(50173)	14"			(50184)	74	6
58	(50174)	18"			(50185)	76	2
64	(50175)	24"			(50186)	82	1
66	(50176)	36"			(50187)	83	1
68	(50177)	48"	(50109)	48	(50188)	84	1



PRECIO Y STOCK SUJETO A CONFIRMACION



LLAVES PUNTA Y CORONA



DE CHICHARRA

CODIGO	MODELO	MEDIDA	P. UNITARIO	CAJA
75-78-08	N° 15508	8 mm		12
75-78-09	N° 15509	9 mm		12
75-78-10	N° 15510	10 mm		12
75-78-11	N° 15511	11 mm		12
75-78-12	N° 15512	12 mm		12
75-78-13	N° 15513	13 mm		12
75-78-14	N° 15514	14 mm		12
75-78-15	N° 15515	15 mm		6
75-78-16	N° 15516	16 mm		6
75-78-17	N° 15517	17 mm		6
75-78-18	N° 15518	18 mm		6
75-78-19	N° 15519	19 mm		6
75-78-20	N° 15520	20 mm		6
75-78-21	N° 15521	21 mm		6
75-78-22	N° 15522	22 mm		6
75-78-23	N° 15523	23 mm		6
75-78-24	N° 15524	24 mm		6
75-78-25	N° 15525	25 mm		6
75-78-27	N° 15527	27 mm		6
75-78-30	N° 15530	30 mm		6
75-78-32	N° 15532	32 mm		6



DE CHICHARRA, REVERSIBLE

75-77-08	N° 15558	8 mm		12
75-77-09	N° 15559	9 mm		12
75-77-10	N° 15560	10 mm		12
75-77-11	N° 15561	11 mm		12
75-77-12	N° 15562	12 mm		12
75-77-13	N° 15563	13 mm		12
75-77-14	N° 15564	14 mm		12
75-77-15	N° 15565	15 mm		6
75-77-16	N° 15566	16 mm		6
75-77-17	N° 15567	17 mm		6
75-77-18	N° 15568	18 mm		6
75-77-19	N° 15569	19 mm		6
75-77-20	N° 15570	20 mm		6
75-77-21	N° 15571	21 mm		6
75-77-22	N° 15572	22 mm		6
75-77-23	N° 15573	23 mm		6
75-77-24	N° 15574	24 mm		6
75-77-25	N° 15575	25 mm		6
75-77-27	N° 15577	27 mm		6
75-77-30	N° 15579	30 mm		6
75-77-32	N° 15582	32 mm		6

PRECIO Y STOCK SUJETO A CONFIRMACION



LLAVES PUNTA Y CORONA



LLAVE PUNTA - CORONA

CODIGO	MODELO	MEDIDA	P. UNITARIO	CAJA
75-78-57	N° 15415 10pzs	6 a 22 mm		5
6 - 8 - 10 - 11 - 12 - 13 - 14 - 17 - 19 - 22 mm				



LLAVE PUNTA - CORONA ACODADA

CODIGO	MODELO	MEDIDA	P. UNITARIO	CAJA
75-78-52	N° 15201 8 pzs	8 a 19 mm		5
8 - 10 - 12 - 13 - 14 - 15 - 17 - 19 mm				

LLAVE CORONA - CORONA ACODADA

CODIGO	MODELO	MEDIDA	P. UNITARIO	CAJA
75-78-50	N° 15845 8 pzs			5
6x7 - 8x9 - 10x11 - 12x13 - 14x15 - 16x17 - 18x19 - 20x22 mm				



LLAVES DADO PIPA

CODIGO	MODELO	MEDIDA	P. UNITARIO	CAJA
75-27-06	N° 18106	6 mm		10
75-27-08	N° 18108	8 mm		10
75-27-09	N° 18109	9 mm		10
75-27-10	N° 18110	10 mm		10
75-27-11	N° 18111	11 mm		10
75-27-12	N° 18112	12 mm		10
75-27-13	N° 18113	13 mm		10
75-27-14	N° 18114	14 mm		10
75-27-15	N° 18115	15 mm		10
75-27-16	N° 18116	16 mm		10
75-27-17	N° 18117	17 mm		10
75-27-18	N° 18118	18 mm		10
75-27-19	N° 18119	19 mm		10
75-27-20	N° 18120	20 mm		10
75-27-21	N° 18121	21 mm		10
75-27-22	N° 18122	22 mm		10
75-27-23	N° 18123	23 mm		10
75-27-24	N° 18124	24 mm		10





LLAVES ABOCINADA



CODIGO	MODELO	MEDIDA	P.UNITARIO	CAJA
75-67-09	N° 15341	9 x 11 mm		10
75-67-10	N° 15342	10 x 12 mm		10
75-67-13	N° 15343	13 x 14 mm		10
75-67-15	N° 15344	15 x 17 mm		10
75-67-19	N° 15345	19 x 21 mm		10
75-67-22	N° 15346	22 x 24 mm		10
75-67-25	N° 15340	6 piezas		5
9x11 - 10x12 - 13x14 - 15x17 - 19x21 - 22x24 mm				

LLAVES DADO



BANDEJA MAGNETICA

CÓDIGO	MODELO	P. UNITARIO	CAJA
75-23-03	N° 75121 REDONDA		5
diámetro 150mm - alto 38mm - acero inox - base plástico antideslizante			



DR. DE 1/4"

CÓDIGO	MODELO	PIEZAS	P. JUEGO	CAJA
75-27-52	N° 90561	25		10
Accesorios 1/4" : Extension : 50mm - 100mm Articulación Universal Mango corredizo 115mm - Chicharra 1/4" - Mango Spinne 150mm 14 Dados S : 4-4.5-5-5.5-6-6.5-7-8-9-10-11-12-13-14 mm 5 Dados Largo L 50mm : 8-10-11-12-13 mm				



75-20-17	N° 20548	35		6/24
Accesorios 1/4" : Chicharra - Mango con chicharra - Adaptador 25mm - Soporte magnético 8 Dados SH : 5-6-7-8-9-10-11-12 mm 23 Puntas : Carpintero 3-4-5-6-7 mm H2 - H3 - H4 - H5 - H6 PH0 - PH1 - PH2 - PH3 PZ1 - PZ2 - PZ3 Torx : T10 - T15 - T20 - T25 - T27 - T30				



LLAVES DADO

DR. DE 1/4 Y 1/2"

CÓDIGO	MODELO	PIEZAS	P. JUEGO	CAJA
75-27-53	Nº 90593	94		
<p>Dr 1/4" 13 Dados SH: 4 - 4,5 - 5 - 5,5 - 6 - 7 - 8 - 9 - 10 - 11 - 12 - 13 - 14mm 8 Dados largos SH: 6 - 7 - 8 - 9 - 10 - 11 - 12 - 13mm Accesorios: Extensión 2" - 4" Extensión flexible 6" - Chicharra Articulación universal - Mango corredizo 110mm Atornillador-Dado 150mm 3 Dados Punta Paleta: 4 - 5,5 - 7 mm 2 Dados Punta Pozidriv: PZ1 - PZ2 4 Dados Punta Hexagono: H3 - H4 - H5 - H6 6 Dados Punta Torx: T8 - T10 - T15 - T20 - T25 - T30 2 Dados Punta Phillips: PH1 - PH2 1 Adaptador 1/4"macho L30mm (para Taladro eléctrico)</p> <p>Dr 1/2" 18 Dados SH: 10 - 11 - 12 - 13 - 14 - 15 - 16 - 17 - 18 - 19 - 20 - 21 - 22 - 23 24 - 27 - 30 - 32mm 4 Dados largos SH: 4 - 15 - 17 - 19mm Accesorios: Extensión 5" - 10" Llave bujía 16-21 mm Articulación universal - Mango corredizo - Chicharra Adaptador 3/8(F) x 1/2"(M)</p> <p>15 Puntas 5/16": Torx : T40 - T45 - T50 - T55 Pozidriv: PZ3 - PZ4 Paleta: 8 - 10 - 12 mm Phillip: PH3 - PH4 Hexagono: H8 - H10 - H12 - H14</p> <p>3 Llaves allen : 1,5 - 2 - 2,5 mm</p>				



DR. DE 1/2"

CÓDIGO	MODELO	PIEZAS	P. JUEGO	CAJA
75-27-54	Nº 90565	26		4
<p>18 Dados Dr 1/2" (12PT) 10-11-12-13-14-15-16-17-18-19-20-21-22-23-24-27-30-32 mm 2 Dados para bujías Dr 1/2": 16 mm, 21 mm 2 Barras de extensión Dr. de 1/2" de 125 mm, 250 mm 1 adaptador de 3 vías: 1/2"(M) x 3/8"(F) 1 mango tipo L de 1/2" 310 mm 1 Junta universal Dr. de 1/2" 1 mango de trinquete Dr. de 1/2"</p>				
75-27-50	Nº 16207	11		
<p>10 Dados S : 10 - 11 - 12 - 13 - 14 - 15 - 17 - 19 - 22 - 24 mm Accesorios 1/2" : Chicharra desajuste rápido</p>				





MARTILLOS



CARPINTEROS, MANGO TUBULAR

CÓDIGO	MODELO	P. UNITARIO	CAJA
75-13-01	# 25101 16 oz - 450grs. 27 mm		6



FORJADO UNA PIEZA

75-13-03	# 25151 16 oz - 450 grs. 27 mm		4
----------	--------------------------------	--	---



CARPINTEROS, MANGO FIBRA DE VIDRIO

75-13-05	# 25107 8 oz - 200 grs.		6
75-13-07	# 25105 12 oz - 340 grs. 25 mm		6
75-13-09	# 25104 16 oz - 450 grs. 27 mm		6
75-13-08	# 25100 20 oz - 560 grs.		6



HOJALATERO, MANGO FIBRA VIDRIO

75-13-10	# 25203 300 gr		6
75-13-12	# 25204 400 gr		6
75-13-14	# 25205 500 gr		6



MECANICO

75-13-30	# 25137 225 gr		
75-13-32	# 25138 340 gr		
75-13-34	# 25139 450 gr		
75-13-36	# 25140 680 gr		
75-13-38	# 25147 920 gr		
75-13-40	# 25148 1200 gr		



ALBAÑIL, MANGO ACERO TUBULAR

75-13-43	# 25113 600 gr		6
----------	----------------	--	---



PARA TECHO, MANGO ACERO TUBULAR

75-13-45	# 25111 600 gr		6
----------	----------------	--	---

PRECIO Y STOCK SUJETO A CONFIRMACION

TOOLWORK.CL



MACETAS



GOMA, FIBRA VIDRIO

CODIGO	MODELO	PESO	P. UNITARIO.	CAJA
75-13-53	N° 25502	58mm 16onz		6
75-13-50	N° 25501	58mm 16onz		6
75-13-51	N° 25511	65mm 24onz		4



PLASTICA, DOS VIAS, FIBRA VIDRIO

75-13-55	N° 25512	35mm		6
75-13-56	N° 25513	40mm		6

ANTIRREBOTE, PVC

75-13-62	N° 25545	1,5 lbs		6
75-13-60	N° 25542	2 lbs		6
75-13-61	N° 25546	2,5 lbs		6



DESABOLLAR, CABEZA INTERCAMBIABLE, MGO MADERA

75-13-63	N° 25582	22 mm		36
75-13-66	N° 25583	28 mm		36
75-13-70	N° 25584	35 mm		24
75-13-75	N° 25585	45 mm		16

con cabezas intercambiables de cobre, hierro, aluminio, plutonio, zinc; para uso multipropósito





MEDIDORES DE DISTANCIA



MEDIDORES DE DISTANCIA

CÓDIGO	MODELO	P. UNITARIO	CAJA
75-50-05	Nº 35403		5

Ideal para trabajos de interior. Rango de distancia: 0,6 - 16m. Muestra la temperatura ambiente actual y el cálculo automático de área de la sala. Rayo láser y vial de nivelación para la ubicación exacta. Pantalla LCD con luz LED. Auto-apagado 30segundos. Batería alcalina 9V

75-50-07	Nº 35515		5
----------	-----------------	--	---

Rango de trabajo: 0,05-20M. Laser clase 2,635nm. Precisa hasta ± 2mm. Mediciones continuas. Calculadora de adiciones y restas

DETECTOR DE CABLE

CÓDIGO	MODELO	P. UNITARIO	CAJA
75-56-03	Nº 35411		5

Detecta cables de alta tensión en madera y metal. Pantalla LCD con luz LED. Profundidad de detección: cable Alta tensión 0-50mm, en madera y cobre 19mm, hierro 38mm. Batería alcalina 9V

75-56-05	Nº 35412		5
----------	-----------------	--	---

Detecta cables de alta tensión en metal. Emite sonido al encontrar resultados. Batería alcalina 9V

75-56-07	Nº 35413		5
----------	-----------------	--	---

Detecta cables de alta tensión en metal. Profundidad de detección: cable Alta tensión 80mm, en cobre 20mm, hierro 40mm. Batería alcalina 9V

75-56-09	Nº 35414		5
----------	-----------------	--	---

Indicador con luz roja y sonido. Detector de objetos: 90-250V. Detecta profundidades 0-40mm. Incluye 2 pilas AAA

NAPOLEONES



CODIGO	MODELO		P. UNITARIO.	CAJA
75-11-13	Nº 12016 mini	8" - 200mm		6/60

75-11-03	Nº 12001	12" - 300mm		12
75-11-04	Nº 12002	14" - 350mm		10
75-11-05	Nº 12003	18" - 450mm		10
75-11-07	Nº 12004	24" - 600mm		8
75-11-09	Nº 12005	30" - 750mm		6
75-11-11	Nº 12006	36" - 900mm		4



NIVELES

ALUMINIO, TRES AGUAS

CODIGO	MODELO		P. UNITARIO.	CAJA
75-50-15	N° 35251	12" (300mm)		30
75-50-16	N° 35252	16" (400mm)		30
75-50-17	N° 35253	24" (600mm)		30
75-50-18	N° 35254	32" (800mm)		30
75-50-19	N° 35255	40" (1000mm)		20
75-50-21	N° 35256	48" (1200mm)		20

ALUMINIO, TRES AGUAS, TOPE LATERAL

CODIGO	MODELO		P. UNITARIO.	CAJA
75-50-40	N° 35352	16" (400mm)		60
75-50-42	N° 35353	24" (600mm)		60
75-50-44	N° 35354	32" (800mm)		60

ALUMINIO, TRES AGUAS, MAGNETICO

CODIGO	MODELO		P. UNITARIO.	CAJA
75-50-45	N° 35383	24" (600mm)		
75-50-46	N° 35384	32" (800mm)		
75-50-47	N° 35385	40" (1000mm)		
75-50-48	N° 35386	48" (1200mm)		

TORPEDO

CODIGO	MODELO		P. UNITARIO.	CAJA
75-50-03	N° 35218	225mm		60
3 vias : 45° 90° 180°				



PIEDRAS PARA ASENTAR HERRAMIENTAS COMBINADAS

CÓDIGO	MODELO	MEDIDA	P. UNITARIO	CAJA
75-71-20	N° 30248	200x50x25 mm		10/40

Perfecto para afilar y pulir tijeras, cuchillos, cinceles y herramientas. Óxido de aluminio. Un lado con piedra de grano 150 para reparar bordes cortantes y piedra de grano 220 para afilar y mantener bordes afilados. Puede usarse mojado o seco. Se recomienda utilizar con aceite de pulido para un afilado más eficiente.





PIE DE METRO



CÓDIGO	MODELO	MEDIDA	P. UNITARIO	CAJA
75-50-10	N° 35301 DIGITAL	6" pulg./mm		10
Capacidad máxima: 0-150 mm / 0-6" - Tolerancia 0.01 mm / 0,005"				

75-50-12	N° 35311	0 - 6"		10
Capacidad máxima: 0-150 mm / 0-6" - Tolerancia 0.05 mm Trab.Hobby				

75-50-13	N° 35306	0 - 6"		10
Capacidad máxima: 0-150 mm / 0-6" - Tolerancia 0.05 mm 1/128"				

75-50-14	N° 35305 DIGITAL	0-150/0-25		10
Pie de metro : 0-150 mm / 6" - Resolución 0.01 mm / 0,0005" Micrometro 0-25mm - Resolución 0.01 mm				

PISTOLAS PARA SILICONA



CÓDIGO	MODELO	P.UNITARIO	CAJA
75-03-02	N° 45401 225mm		6

75-03-04	N° 45402 225mm		6
----------	-----------------------	--	---

PLANCHUELOS



CÓDIGO	MODELO	MEDIDA	P. UNITARIO	CAJA
75-22-20	N° 45303	120 x 280mm Dentado		10

75-22-22	N° 45304	120 x 280mm Liso		10
----------	-----------------	------------------	--	----

VARILLA MEZCLADOR MORTERO



75-50-25	N° 45333	40 x 6 cm		1/50
75-50-26	N° 45334	50 x 8 cm		1/50



PRENSA CARPINTERO

TIPO SARGENTO



CODIGO	MODELO	APERTURA	MORDAZA	P.UNITARIO	CAJA
75-77-50	N° 40406	150 mm	50 mm		10
75-77-51	N° 40407	200 mm	50 mm		10
75-77-52	N° 40408	250 mm	50 mm		10
75-77-53	N° 40409	300 mm	50 mm		10
75-77-55	N° 40410	200 mm	80 mm		10
75-77-56	N° 40412	300 mm	80 mm		10
75-77-57	N° 40417	300 mm	120 mm		10



GATILLO REVERSIBLE

CODIGO	MODELO	APERTURA	APERTURA MORD/INVERT	P.UNITARIO	CAJA
75-77-01	N° 40211	100 mm	74 - 186mm		6
75-77-02	N° 40212	150 mm	74 - 236mm		6
75-77-03	N° 40213	200 mm	102 - 318mm		6
75-77-04	N° 40214	300 mm	141 - 464mm		6
75-77-05	N° 40216	600 mm	141 - 769mm		6



PRENSA CARPINTERO

TIPO G

CODIGO	MODELO	MEDIDA	P. UNITARIO	CAJA
75-76-01	N° 40601	2"		12
75-76-02	N° 40604	3"		12
75-76-03	N° 40602	4"		6
75-76-04	N° 40603	6"		6
75-76-06	N° 40606	8"		6



PRENSA RESORTE

75-76-10	N° 40121	3"		6
75-76-11	N° 40122	4"		6
75-76-12	N° 40123	6"		6



CODIGO	MODELO	P. SET	CAJA
75-77-62	N° 40124 6x100mm	6 pzs	6

PRENSA CARPINTERO PARA ANGULOS

75-77-60	N° 40655 apertura máx 65mm		6
----------	----------------------------	--	---





PORTA-HERRAMIENTAS,



CÓDIGO	MODELO	MEDIDA	P. UNITARIO	CAJA
75-06-31	N° 90156	64 x 34 cm		5
bolsa reforzada, 20 bolsillos, con porta-martillo				

PUNTOS ALBAÑIL



CÓDIGO	MODELO	MEDIDA	P. UNITARIO	CAJA
75-04-07	N° 26512	c/grip 16x300mm		6

RASPADOR



CODIGO	MODELO	P. UNITARIO	CAJA
75-30-20	N° 30618		10
para ventanas metálicas - hoja 39mm			



75-03-06	N° 45411 2 piezas		
Mango de ABS + cabezal TPR + hoja SK5 Raspador con esparcidor de sellante ajustable (para ángulos de diferentes tamaños), y con cortador para abrir los tubos de silicona Boquilla y esparcidor adicional.			

REGLAS

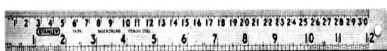

CODIGO	MODELO	MEDIDA	P. UNITARIO	CAJA
75-50-70	N° 35312	300 mm / 12"		
75-50-75	N° 35313	1000 mm / 39"		

REMACHADORAS



CÓDIGO	MODELO	P. UNITARIO	CAJA
75-12-01	N° 45602 250mm		6
Para remaches de 2,4 - 3,2 - 4 - 4,8 mm.			
75-12-03	N° 45605 262,5mm		1
Para remaches de 2,4 - 3,2 - 4 - 4,8 mm			
75-12-05	N° 45603 287,5mm		6
Para remaches de 2,4 - 3,2 - 4 - 4,8 mm. Cabeza giratoria. 360°			
75-12-07	N° 45604 brazo largo		1
Para remaches de 2,4 - 3,2 - 4 - 4,8 mm			

PRECIO Y STOCK SUJETO A CONFIRMACION



RODILLERA



CÓDIGO	MODELO	PRECIO PAR	CAJA
75-79-05	N° 76501		25
Rodilleras de PU negras, correas simples. Ligero y duradero.			



SACABOCADO

CODIGO	MODELO	MODELO	P. UNITARIO	CAJA
75-11-32	N° 11824	circular		10
6 boquillas: 2 - 2,5 - 3 - 3,5 - 4 - 4,5 mm				



SACACLAVOS

CÓDIGO	MODELO	TIPO	P. UNITARIO	CAJA
75-57-03	N° 26582	15" plana		36
75-57-05	N° 26588	18" x 5/8"		24
75-57-07	N° 26589	24" x 5/8"		12
75-57-09	N° 26590	30" x 3/4"		12



SERRUCHOS

CARPINTERO

CODIGO	MODELO	MEDIDA	P. UNITARIO	CAJA
75-36-10	N° 30400	14" (350mm)		6
75-36-11	N° 30401	16" (400mm)		6
75-36-12	N° 30402	18" (450mm)		6
75-36-13	N° 30403	20" (500mm)		6
75-36-14	N° 30404	22" (550mm)		6
diente fino de triple suelo, asa de agarre ergonómico				



COSTILLA

75-36-16	N° 30451	12" (300mm)		6
diente endurecido, asa de agarre ergonómico.				





TENAZA CARPINTERO



CÓDIGO	MODELO	P. UNITARIO	CAJA
75-01-39	# 11202 225mm (9")		6



75-01-37	# 11216 200mm (8")		6
----------	---------------------------	--	---



TENAZA PARA CASQUILLOS DE ALUMINIO



CODIGO	MODELO	P. UNITARIO
35-13-60	N° 12041 - 18"	
para casquillos de : 1/16" - 3/32" - 1/8" - 3/16"		

TIJERAS



MULTIUSOS

CODIGO	MODELO	MEDIDA	P. UNITARIO	CAJA
75-14-30	30701	7"		6
75-14-33	30703	5.1/2" dentada		10



COCINA

75-14-50	30731	8.1/4"		6
----------	--------------	--------	--	---



HOJALATERA MODELO AMERICANO CON OJO



75-14-09	N° 30809	10"		6
Corte recto, curva ancha				

HOJALATERA TIPO AVIACION



75-14-15	N° 30812 CURVA	10" izq		6
75-14-16	N° 30813 CURVA	10" der		6

75-14-17	N° 30814 RECTA	10"		6
----------	-----------------------	-----	--	---



PODAR

75-30-35	N° 30752	7.1/2"		6
----------	-----------------	--------	--	---

PRECIO Y STOCK SUJETO A CONFIRMACION



TIZA LINEAS



CÓDIGO	MODELO	MEDIDA	P. UNITARIO	CAJA
75-50-20	N° 45342 c/tiza	30 m		6



TORNILLO MECANICO

CÓDIGO	MODELO	LARGO	PRECIO UNITARIO
75-11-81	# 40316 (40322)	4" (100 mm)	
75-11-82	# 40317 (40323)	5" (125 mm)	
75-11-83	# 40318 (40324)	6" (150 mm)	
75-11-84	# 40319 (40325)	8" (200 mm)	

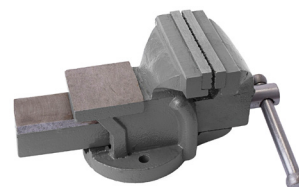

VENTOSAS PARA CRISTALES

CÓDIGO	MODELO	PLATOS	P. UNITARIO
75-50-30	N° 40105	1	
Capacidad de carga 25 kg aproximadamente.			

75-50-32	N° 40106	2	
Capacidad de carga 50 kg aproximadamente.			

